

브랜드관 운영 매뉴얼

목차

바로가기 클릭 시 해당 페이지로 이동합니다.

브랜드관 기초가이드

바로가기	브랜드관 유입경로 안내	3
바로가기	브랜드관 영역 안내	4
바로가기	브랜드관 설정 단계	5
바로가기	컴포넌트 상세 설명	6
바로가기	컴포넌트 설정 단계	7
바로가기	컴포넌트 유형 - PC	8-10
바로가기	컴포넌트 유형 - 모바일	11-13

기본정보관리

바로가기	브랜드관 유입경로 썸네일/노출로고/노출탭 설정	15
바로가기	브랜드관 유입경로 상품관리	16
바로가기	브랜드관 카테고리 및 카테고리 상품 관리	17
바로가기	브랜드관 전용 좋아요 쿠폰 등록	18

로고관리

바로가기	브랜드관 로고 관리
----------------------	------------

PC 메인매장관리

바로가기	PC 메인매장 전시관리 컴포넌트 추가 및 순서 변경
바로가기	PC 메인배너 전시 관리 / 콘텐츠 관리
바로가기	PC 쿼링크 전시 관리 / 콘텐츠 관리
바로가기	PC 일반배너 전시 관리 / 콘텐츠 관리
바로가기	PC 매거진형 배너 전시 관리 / 콘텐츠 관리
바로가기	PC 동영상 직접등록형 전시 관리 / 콘텐츠 관리
바로가기	PC 동영상 유튜브연결형 전시 관리 / 콘텐츠 관리
바로가기	PC 수동상품 전시 관리 / 콘텐츠 관리
바로가기	PC 카테고리+상품 전시 관리 / 콘텐츠 관리
바로가기	PC SSG신상품 전시 관리 / 콘텐츠 관리
바로가기	PC SSG베스트 전시 관리 / 콘텐츠 관리
바로가기	PC 세일중 전시 관리 / 콘텐츠 관리
바로가기	PC 콘텐츠형 상품 전시 관리 / 콘텐츠 관리
바로가기	PC 우수리뷰상품 전시 관리 / 콘텐츠 관리
바로가기	PC 배너+상품 가로형 전시 관리 / 콘텐츠 관리
바로가기	PC 배너+상품 세로형 전시 관리 / 콘텐츠 관리
바로가기	PC 수동기획전 전시 관리 / 콘텐츠 관리
바로가기	PC 좋아요 쿠폰 전시 관리

19

20

21

22

23-25

26-27

28-29

30-32

33-34

35-36

37-38

39-40

41-42

43-45

46-47

48-49

50-51

52-54

55-57

58-59

60

모바일 메인매장관리

바로가기	모바일 메인매장 전시관리 - 컴포넌트 추가 및 순서 변경	62
바로가기	모바일 메인배너 전시 관리 / 콘텐츠 관리	63-64
바로가기	모바일 쿼링크 전시 관리 / 콘텐츠 관리	65-66
바로가기	모바일 일반배너 전시 관리 / 콘텐츠 관리	67-69
바로가기	모바일 동영상 배너 전시 관리 / 콘텐츠 관리	70-71
바로가기	모바일 수동상품 전시 관리 / 콘텐츠 관리	72-73
바로가기	모바일 카테고리+상품(수동) 전시 관리 / 콘텐츠 관리	74-75
바로가기	모바일 SSG신상품 전시 관리 / 콘텐츠 관리	76-77
바로가기	모바일 SSG베스트 전시 관리 / 콘텐츠 관리	78-79
바로가기	모바일 세일중 전시 관리 / 콘텐츠 관리	80-81
바로가기	모바일 우수리뷰상품 전시 관리 / 콘텐츠 관리	82-83
바로가기	모바일 기획전 전시 관리 / 콘텐츠 관리	84-85
바로가기	모바일 좋아요 쿠폰 전시 관리	86

서브매장관리

바로가기	PC 서브매장관리 정보관리	88
바로가기	PC 서브매장관리 전시관리	89-90
바로가기	PC 서브매장관리 콘텐츠 관리	91-92
바로가기	모바일 서브매장관리 정보관리	93
바로가기	모바일 서브매장관리 전시관리	94-95
바로가기	모바일 서브매장관리 콘텐츠 관리	96

61

62

63-64

65-66

67-69

70-71

72-73

74-75

76-77

78-79

80-81

82-83

84-85

86

87

88

89-90

91-92

93

94-95

96

브랜드관 유입경로 안내

전체 목록

브랜드관 유입경로 배너 / 노출탭 / 로고 / 상품 설정은 공식브랜드관 기본정보관리의 각 탭에서 설정하실 수 있습니다.

SSG.COM

브랜드매장 노출탭

썸네일 배너

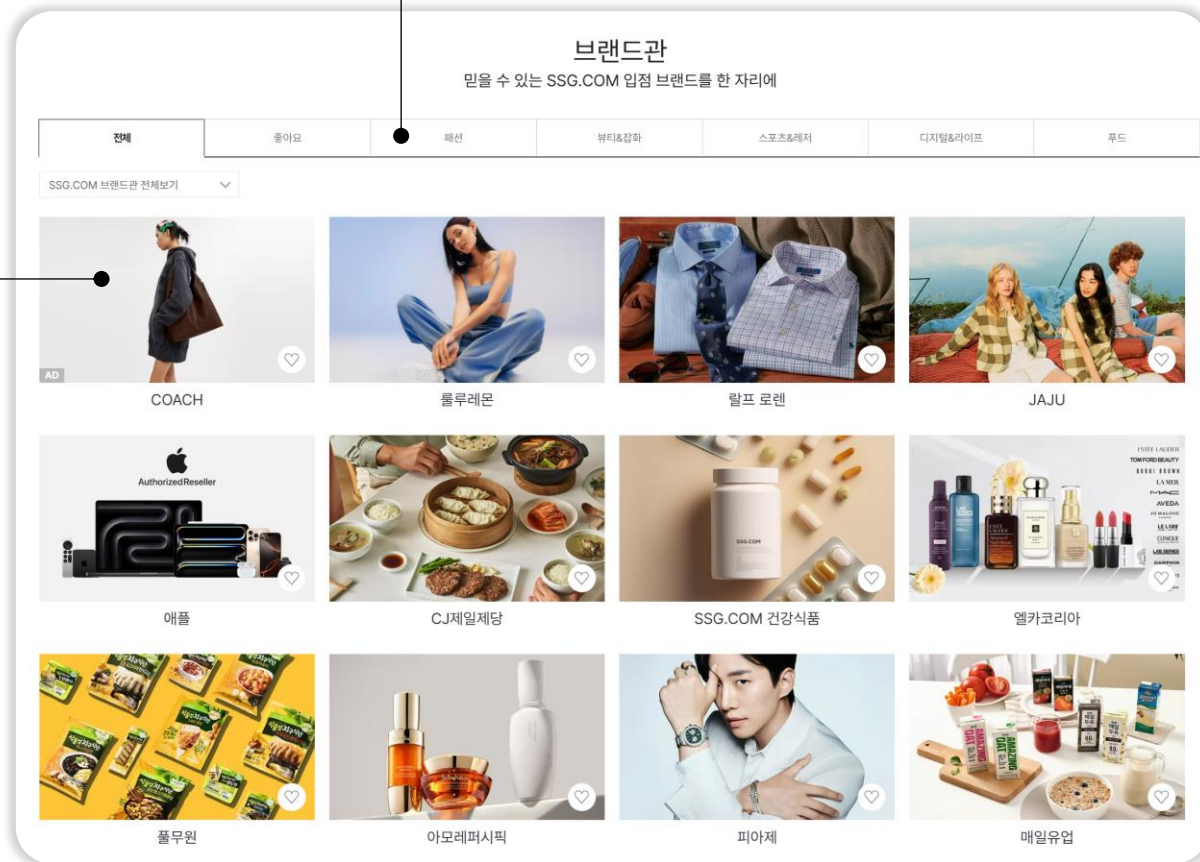

브랜드매장 노출탭

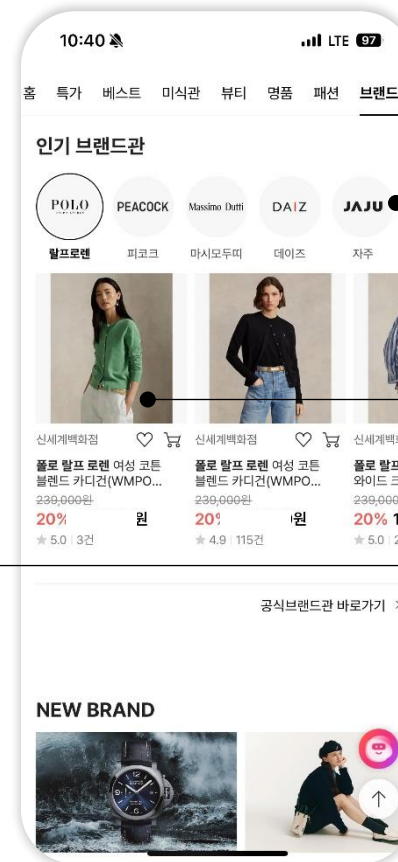
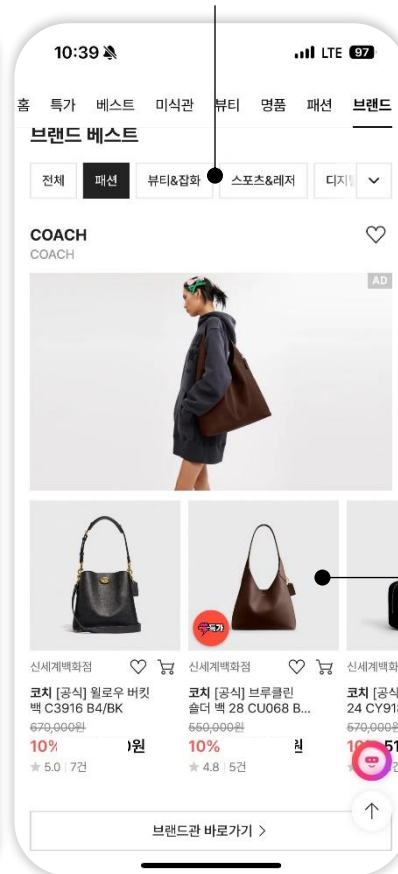

노출로고

유입경로 상품

브랜드관 영역 안내

전체 목차

브랜드관은 로고, 서브매장 및 카테고리 메뉴가 들어가는 상단의 **헤더영역**과 배너 및 상품을 전시하는 묶음단위를 의미하는 컴포넌트가 들어가는 **메인매장 영역**으로 구분됩니다.

SSG.COM

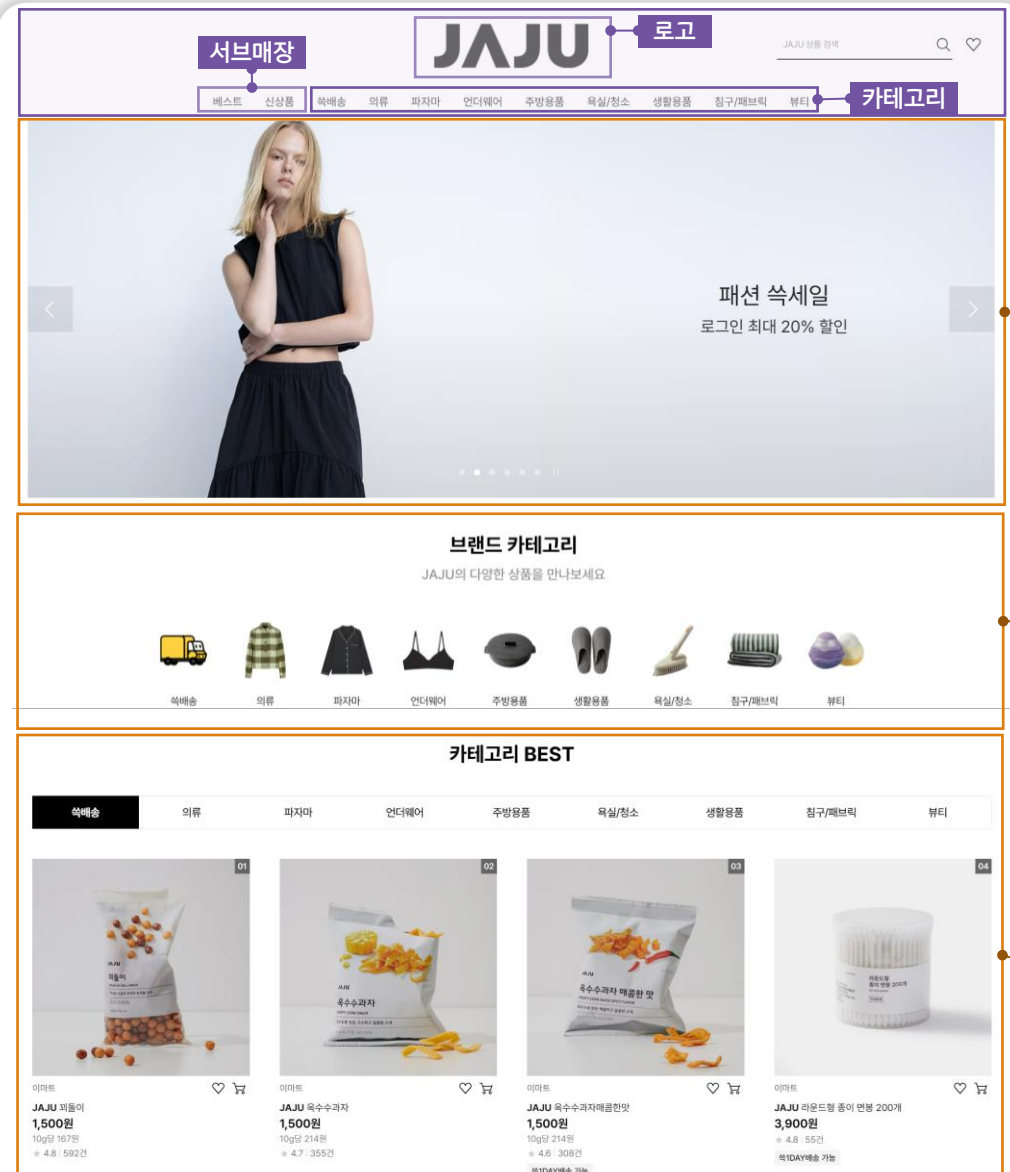

헤더영역

- 공식브랜드관 전시관리 > 로고관리 > PC로고/모바일로고
- 공식브랜드관 기본정보관리 > 카테고리상품관리
- 공식브랜드관 전시관리 > PC서브매장관리 / 모바일 서브매장관리

메인매장 영역

- 공식브랜드관 전시관리 > PC 메인매장관리
- 공식브랜드관 전시관리 > 모바일 메인매장관리

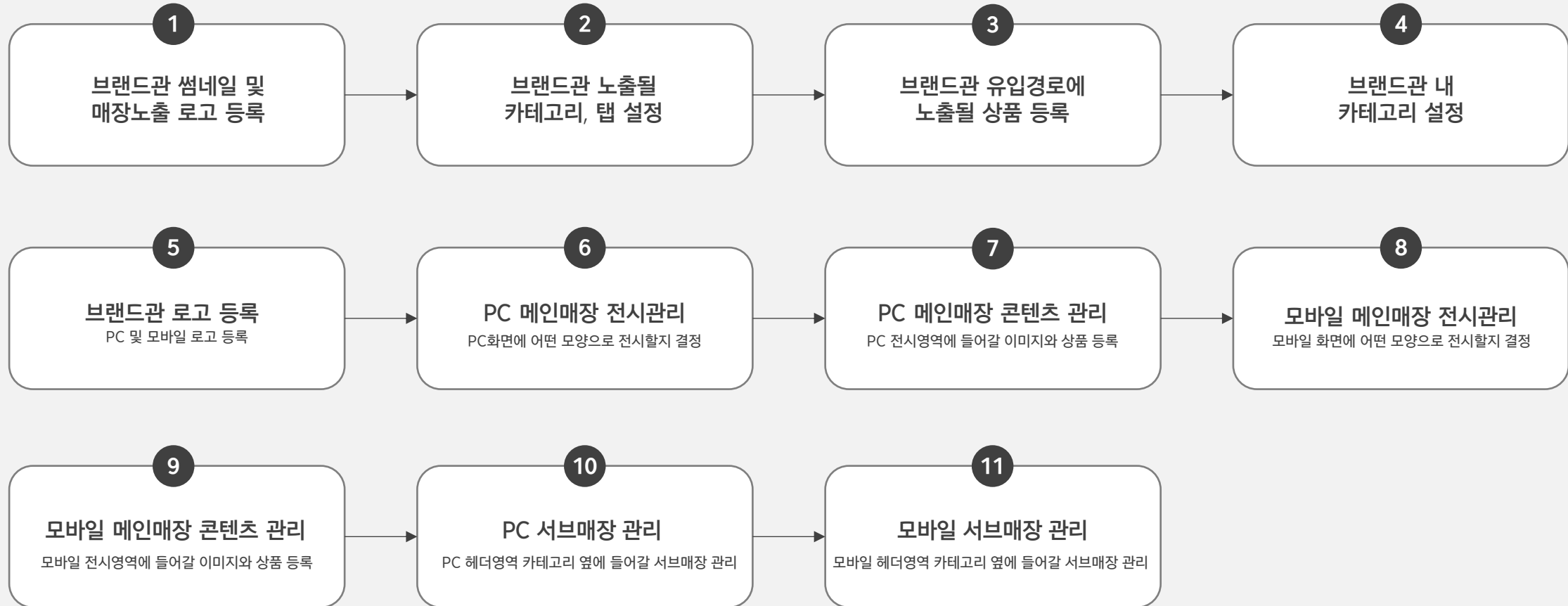

컴포넌트 상세 설명

전체 목차

SSG.COM

컴포넌트가 무엇인가요?

상품을 전시하는 각각의 묶음 형태를 컴포넌트라고 합니다.
배너와 상품 썸네일로 구성할 수도 있고 카테고리나 상품으로 구성하는 등 다양한 형태의 컴포넌트를 이용하실 수 있습니다.

PC와 모바일의 컴포넌트를 다르게 설정할 수 있나요?

네, PC와 모바일의 컴포넌트는 각각 다르게 설정할 수 있습니다.
전부 같게, 다르게, 일부만 같고 일부는 다르게 구성하는 것 모두 가능합니다.

컴포넌트의 위치를 바꿀 수 있나요?

네, 컴포넌트는 원하시는 순서대로 정렬할 수 있으며 언제든지 변경이 가능합니다.
PC/모바일 메인매장관리 > 메인매장 전시관리에서 드래그로 이동시킬 수 있습니다.

컴포넌트에는 어떤 유형들이 있나요?

PC 컴포넌트 18종과 모바일 컴포넌트 11종이 제공됩니다.

컴포넌트는 어떤 요소들로 구성되어 있나요?

1



2

썸배송으로 준비하는 봄
특가 만나보기

3

브랜드 카테고리
JAJU의 다양한 상품을 만나보세요

1

4

배송
의류
피자
언더웨어
주방용품
생활용품
욕실/청소
침구/매브릭
뷰티

3

이번주 소식
JAJU의 핫한 이벤트를 만나보세요

1



2

봄 맞이 청소 해법
원스&정리용품 모음

5

S.I.VILLAGE

JAJU 간편하게 사용하는 실리
콘 미니 소쿠지2개입 J73N9...

19,800원

6% 18,612원

S.I.VILLAGE

JAJU 간편하게 사용하는 실리
콘 미니 소쿠지 J73N90204...

9,900원

6% 9,306원

S.I.VILLAGE

JAJU 좁은 공간에 폭 번거롭 J
73N902044600

9,900원

6% 9,306원

- 1 배너
클릭할 수 있는 이미지
- 2 배너 타이틀
배너 위 또는 배너 옆에
들어가는 텍스트
- 3 타이틀
메인타이틀 2줄과
서브타이틀 2줄 입력 가능
- 4 텍스트 배너문구
배너 하단에 들어가는 텍스트로,
클릭 등 일부 배너 이미지에만
노출됨
- 5 상품

컴포넌트 설정 단계

전체 목차

SSG.COM

1. 전시관리 메뉴에서 어떤 모양으로 이미지와 상품을 전시할 지, 전시영역의 맨 위에 어떤 제목을 붙일 지 설정한 뒤
2. 콘텐츠관리 메뉴에서 배너 이미지와 배너 타이틀, 어떤 상품을 보여줄 것인지 설정합니다.



틀 잡기

- 컴포넌트 유형 선택
- 컴포넌트 UI타입 설정
- 컴포넌트 타이틀 입력
- 컴포넌트 전시여부 설정



내용 넣기

- 배너 이미지 등록
- 배너 타이틀 등록
- 상품 등록

컴포넌트 타이틀

컴포넌트 타이틀

컴포넌트 서브타이틀

컴포넌트 유형
[배너+상품가로형]

컴포넌트 UI타입
[가로형]



배너 타이틀

배너 서브타이틀



공식브랜드관 테스트용 상품14
115,000원

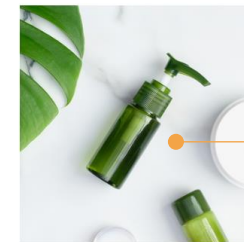

공식브랜드관 테스트용 상품13
78,000원



공식브랜드관 테스트용 상품12
120,000원

배너 타이틀

상품

배너 이미지

컴포넌트 유형 PC

전체 목차

각 이미지 클릭 시 해당 유형 컴포넌트 설정방법 페이지로 이동합니다.

SSG.COM

메인배너

기본형



메인배너

와이드형

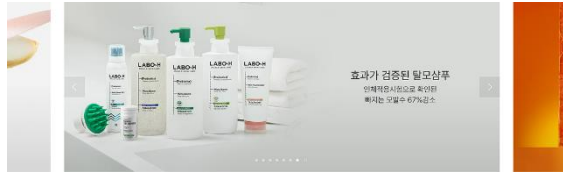

퀵링크

기본형



일반배너

1단형



일반배너

2단형

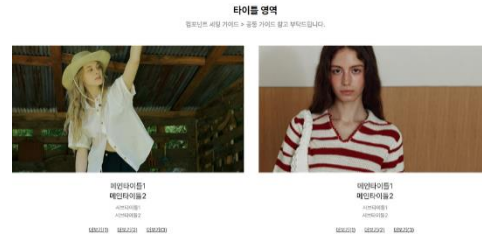

일반배너

3단형



일반배너

4단형



매거진형배너

매거진형

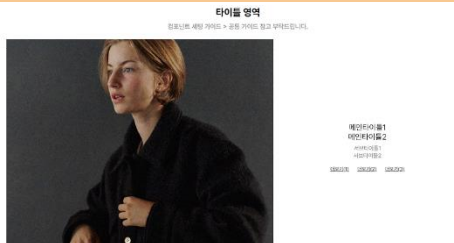

매거진형배너

스케일확대형

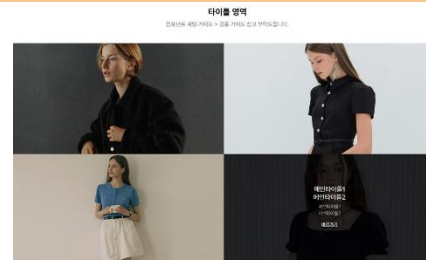

동영상 직접등록형

기본형/롤링형



동영상 링크등록형

기본형/롤링형



컴포넌트 유형 PC

전체 목차

각 이미지 클릭 시 해당 유형 컴포넌트 설정방법 페이지로 이동합니다.

SSG.COM

수동상품

4단형

타이틀 영역
컴포넌트 세팅 가이드 > 공통 가이드 참고 부탁드립니다.

타이틀
세팅 가이드
32,000+
★★★★★ (17)

타이틀
세팅 가이드
22,750+ (세팅 가이드)
★★★★★ (17)

타이틀
세팅 가이드
18,430+ (세팅 가이드)
★★★★★ (17)

타이틀
세팅 가이드
42,000+
★★★★★ (17)

타이틀 >

카테고리+상품(수동)

4단형

타이틀 영역
컴포넌트 세팅 가이드 > 공통 가이드 참고 부탁드립니다.

타이틀

타이틀

타이틀

타이틀

타이틀
세팅 가이드
32,000+
★★★★★ (17)

타이틀
세팅 가이드
54,000+
★★★★★ (17)

타이틀
세팅 가이드
18,700+ (세팅 가이드)
★★★★★ (17)

타이틀
세팅 가이드
24,840+ (세팅 가이드)
★★★★★ (17)

타이틀 >

SSG신상품

4단형

타이틀 영역
컴포넌트 세팅 가이드 > 공통 가이드 참고 부탁드립니다.

타이틀
세팅 가이드
32,000+
★★★★★ (17)

타이틀
세팅 가이드
22,750+ (세팅 가이드)
★★★★★ (17)

타이틀
세팅 가이드
18,430+ (세팅 가이드)
★★★★★ (17)

타이틀
세팅 가이드
42,000+
★★★★★ (17)

타이틀 >

SSG베스트

4단형

타이틀 영역
컴포넌트 세팅 가이드 > 공통 가이드 참고 부탁드립니다.

타이틀
세팅 가이드
32,000+
★★★★★ (17)

타이틀
세팅 가이드
22,750+ (세팅 가이드)
★★★★★ (17)

타이틀
세팅 가이드
18,430+ (세팅 가이드)
★★★★★ (17)

타이틀
세팅 가이드
42,000+
★★★★★ (17)

타이틀 >

SSG베스트

카테고리+상품형

타이틀 영역
컴포넌트 세팅 가이드 > 공통 가이드 참고 부탁드립니다.

타이틀

타이틀

타이틀

타이틀

타이틀
세팅 가이드
32,000+
★★★★★ (17)

타이틀
세팅 가이드
54,000+
★★★★★ (17)

타이틀
세팅 가이드
18,700+ (세팅 가이드)
★★★★★ (17)

타이틀
세팅 가이드
24,840+ (세팅 가이드)
★★★★★ (17)

타이틀 >

세일중

4단형

타이틀 영역
컴포넌트 세팅 가이드 > 공통 가이드 참고 부탁드립니다.

타이틀
세팅 가이드
32,000+
★★★★★ (17)

타이틀
세팅 가이드
22,750+ (세팅 가이드)
★★★★★ (17)

타이틀
세팅 가이드
18,430+ (세팅 가이드)
★★★★★ (17)

타이틀
세팅 가이드
42,000+
★★★★★ (17)

타이틀 >

콘텐츠형 상품

3단형

타이틀 영역
컴포넌트 세팅 가이드 > 공통 가이드 참고 부탁드립니다.

타이틀
세팅 가이드
34,500+
★★★★★ (17)

타이틀
세팅 가이드
68,000+
★★★★★ (17)

타이틀
세팅 가이드
42,000+
★★★★★ (17)

타이틀 >

우수리뷰상품

기본형

타이틀 영역
컴포넌트 세팅 가이드 > 공통 가이드 참고 부탁드립니다.

타이틀
세팅 가이드
38,280+
★★★★★ (17)

타이틀
세팅 가이드
100,280+
★★★★★ (17)

타이틀
세팅 가이드
60,800+
★★★★★ (17)

타이틀
세팅 가이드
48,800+
★★★★★ (17)

타이틀 >

배너+상품(가로형)

기본형

타이틀 영역
컴포넌트 세팅 가이드 > 공통 가이드 참고 부탁드립니다.

타이틀
세팅 가이드
44,850+ (세팅 가이드)
★★★★★ (17)

타이틀
세팅 가이드
45,600+ (세팅 가이드)
★★★★★ (17)

타이틀
세팅 가이드
52,200+ (세팅 가이드)
★★★★★ (17)

타이틀 >

배너+상품(세로형)

기본형

타이틀 영역
컴포넌트 세팅 가이드 > 공통 가이드 참고 부탁드립니다.

타이틀
세팅 가이드
48,800+ (세팅 가이드)
★★★★★ (17)

타이틀
세팅 가이드
48,800+ (세팅 가이드)
★★★★★ (17)

타이틀
세팅 가이드
52,200+ (세팅 가이드)
★★★★★ (17)

타이틀
세팅 가이드
52,200+ (세팅 가이드)
★★★★★ (17)

타이틀 >

PC

전체 목차

각 이미지 클릭 시 해당 유형 컴포넌트 설정방법 페이지로 이동합니다.

SSG.COM

수동기획전

1 단형



수동기획전

3단형



종아요쿠폰

기본형

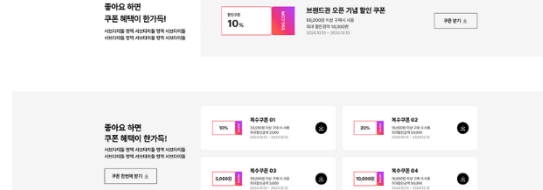

컴포넌트 유형 모바일

전체 목차

각 이미지 클릭 시 해당 유형 컴포넌트 설정방법 페이지로 이동합니다.

SSG.COM

메인배너

기본형



S/S슈즈 얼리버드
플랫 외 인기슈즈 특가+~20%쿠폰

퀵링크

4열형

타이틀 영역

컴포넌트 세팅 가이드 > 공통가이드 참고

전체보기 >



기저귀/물티슈 분유/유아식 출산/육아용품 유모차/실내용품 완구/교구 신생아/유아패션 아동/주니어패션 유아동신발/잡화

퀵링크

5열형

타이틀 영역

컴포넌트 세팅 가이드 > 공통가이드 참고

전체보기 >



스킨케어 메이크업 향수 헤어케어 바디케어 미용기기소품 남성화장품 더마뷰티 인가선물 체험단

퀵링크

스와이프형

타이틀 영역

컴포넌트 세팅 가이드 > 공통가이드 참고

전체보기 >



유산균 미네랄 오메가 크릴오일 밀크씨슬 스피 비타민 루테인 감마리놀레산 코엔자임 클로렐라 글루

동영상 배너

기본형

타이틀 영역

컴포넌트 세팅 가이드 > 공통가이드 참고

전체보기 >



메인타이틀1
메인타이틀2
서브타이틀1
서브타이틀2

일반배너

1단형

타이틀 영역

컴포넌트 세팅 가이드 > 공통가이드 참고

전체보기 >



메인타이틀1
메인타이틀2
서브타이틀1
서브타이틀2

일반배너

2단형

타이틀 영역

컴포넌트 세팅 가이드 > 공통가이드 참고

전체보기 >



우리가 사랑한
리저브의 커피들
Moment of
Reserve

환경 발자국 줄이기
스타벅스의 환경보호
활동 이야기

일반배너

스와이프형

타이틀 영역

컴포넌트 세팅 가이드 > 공통가이드 참고

전체보기 >



일상미각
봄 제철 반찬 정기배송

라운드키친7
개인별 맞춤형 프리미엄 반찬

일반배너

롤링형

타이틀 영역

컴포넌트 세팅 가이드 > 공통가이드 참고

전체보기 >



더넷지 / 셀렘샵 등 인기 브랜드
봄 신상 의류 10% 할인 행사

01/02 +

좋아요쿠폰

기본형

타이틀 영역

컴포넌트 세팅 가이드 > 공통가이드 참고

전체보기 >

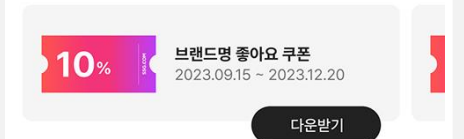

10% 브랜드명 좋아요 쿠폰
2023.09.15 ~ 2023.12.20

다운받기

컴포넌트 유형 모바일

전체 목차

각 이미지 클릭 시 해당 유형 컴포넌트 설정방법 페이지로 이동합니다.

SSG.COM

수동상품

2단형

타이틀 영역

컴포넌트 세팅 가이드 > 공통가이드 참고

전체보기 >



볼가리 블루 옴드 EDT 100M [무료배송]
₩25,500원
8% 115,460원
★ 4.8 | 27건
무료배송

르 라보 (라벨링서비스)디스커버리 세트 6x5ml
₩75,000원
5% 166,250원
★ 4.7 | 17건

수동상품

스와이프형

타이틀 영역

컴포넌트 세팅 가이드 > 공통가이드 참고

전체보기 >



신세계백화점

다니엘 스트루스 오일퍼퓸 밤 10ml
₩54,000원
★ 4.9 | 175건

신세계백화점

모로칸오일 [신세계백화점][단독3/29~3/31]모...
₩68,000원
10% 49,068원
★ 4.9 | 7,556건

신세계백화점

이슈 레즈 워시
₩53,000원
15% 45,150원
★ 4.9 |

수동상품

3단형

타이틀 영역

컴포넌트 세팅 가이드 > 공통가이드 참고

전체보기 >

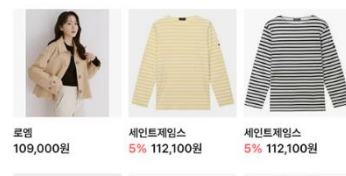

로렌
₩109,000원

세인트제임스
5% 112,100원

세인트제임스
5% 112,100원

뉴에라
10% 42,480원

세인트제임스
5% 131,100원

세인트제임스
5% 131,100원

세일중

2단형

타이틀 영역

컴포넌트 세팅 가이드 > 공통가이드 참고

전체보기 >

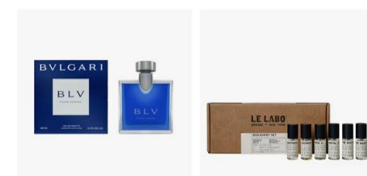

볼가리 블루 옴드 EDT 100M [무료배송]
₩25,500원
8% 115,460원
★ 4.8 | 27건
무료배송

르 라보 (라벨링서비스)디스커버리 세트 6x5ml
₩75,000원
5% 166,250원
★ 4.7 | 17건

세일중

스와이프형

타이틀 영역

컴포넌트 세팅 가이드 > 공통가이드 참고

전체보기 >



신세계백화점

다니엘 스트루스 오일퍼퓸 밤 10ml
₩54,000원
★ 4.9 | 175건

신세계백화점

모로칸오일 [신세계백화점][단독3/29~3/31]모...
₩68,000원
10% 49,068원
★ 4.9 | 7,556건

신세계백화점

이슈 레즈 워시
₩53,000원
15% 45,150원
★ 4.9 |

카테고리+상품(수동)

2단형

타이틀 영역

컴포넌트 세팅 가이드 > 공통가이드 참고

전체보기 >

카테고리1 | 카테고리2 | 카테고리3 | 카테고리4 | 카테고리5



볼가리 블루 옴드 EDT 100M [무료배송]
₩25,500원
8% 115,460원
★ 4.8 | 27건
무료배송

르 라보 (라벨링서비스)디스커버리 세트 6x5ml
₩75,000원
5% 166,250원
★ 4.7 | 17건

카테고리+상품(수동)

스와이프형

타이틀 영역

컴포넌트 세팅 가이드 > 공통가이드 참고

전체보기 >

카테고리1 | 카테고리2 | 카테고리3 | 카테고리4 | 카테고리5



신세계백화점

다니엘 스트루스 오일퍼퓸 밤 10ml
₩54,000원
★ 4.9 | 175건

신세계백화점

모로칸오일 [신세계백화점][단독3/29~3/31]모...
₩68,000원
10% 49,068원
★ 4.9 | 7,556건

신세계백화점

이슈 레즈 워시
₩53,000원
15% 45,150원
★ 4.9 |

카테고리+상품(수동)

3단형

타이틀 영역

컴포넌트 세팅 가이드 > 공통가이드 참고

전체보기 >

카테고리1 | 카테고리2 | 카테고리3 | 카테고리4 | 카테고리5



로렌
₩109,000원

세인트제임스
5% 112,100원

세인트제임스
5% 112,100원

뉴에라
10% 42,480원

세인트제임스
5% 131,100원

세인트제임스
5% 131,100원

우수리뷰상품

1단형

타이틀 영역

컴포넌트 세팅 가이드 > 공통가이드 참고

전체보기 >

₩14,800원
★ 4.5 | 142건

[매들][칠레] 자타고나아 온앤어 스테이크 (2...
₩250,000원
32% 3,900원
★ 4.6 | 52건

말키오 프렌치스타일 콩포트 요거트 블루베리...
₩20,800원
★ 4.6 | 63건

제주물부농장무항생제살생검살짜개울(미박) 4...
₩20,800원
★ 4.6 | 63건

우수리뷰상품

스와이프형

타이틀 영역

컴포넌트 세팅 가이드 > 공통가이드 참고

전체보기 >

₩7,980원
★ 4.6 | 110건

CJ제일제당 고단백저당도시락 5...
₩7,980원
★ 4.6 | 110건

CJ 고단백 저당 돼지불고기와 흑미곤약밥 - 40년도시락을 먹으면서 그림이랑 똑같이 나온도시락을 처...

컴포넌트 유형

모바일

전체 목차

각 이미지 클릭 시 해당 유형 컴포넌트 설정방법 페이지로 이동합니다.

SSG.COM

SSG신상품

2단형

타이틀 영역

컴포넌트 세팅 가이드 > 공통가이드 참고

전체보기 >



볼가리 블루 옴 EDT 100M

[무료배송]

₩25,500원
8% 115,460원

★ 4.8 27건

무료배송

르 라보 (라벨링서비스)디스크

버리 세트 6x5ml

₩75,000원
5% 166,250원

★ 4.7 17건

SSG신상품

카테고리+상품

타이틀 영역

컴포넌트 세팅 가이드 > 공통가이드 참고

전체보기 >



볼가리 블루 옴 EDT 100M

[무료배송]

₩25,500원
8% 115,460원

★ 4.8 27건

무료배송

르 라보 (라벨링서비스)디스크

버리 세트 6x5ml

₩75,000원
5% 166,250원

★ 4.7 17건

SSG신상품

스와이프형

타이틀 영역

컴포넌트 세팅 가이드 > 공통가이드 참고

전체보기 >



신세계백화점

다니엘 트루스 오일퍼fum 밤

젤 10ml

54,000원

★ 4.9 175건

신세계백화점

모로칸오일 [신세계백화점]

[단독3/29~3/31]모...

58,000원
10% 49,068원

★ 4.9 7,556건

신세계백화점

이슬 레지드 워시

53,000원

15% 45,050원

★ 4.9 175건

기획전

1단형

타이틀 영역

컴포넌트 세팅 가이드 > 공통가이드 참고

전체보기 >



스타필드 신학기 패션 추천

SSG머니 추가 할인 혜택!



아디다스 -샌드볼 SPEZIAL/42290
[스타필드하남ABC마트]
127,880원



아디다스 스페지알, 가젤 등 봄신상 인기
스니커즈 추천
127,880원~

기획전

스와이프형

타이틀 영역

컴포넌트 세팅 가이드 > 공통가이드 참고

전체보기 >



일상미각

봄 재철 반찬 정기배송

라운드키친7

개인별 맞춤형 프리미엄 반찬

SSG베스트

2단형

타이틀 영역

컴포넌트 세팅 가이드 > 공통가이드 참고

전체보기 >



볼가리 블루 옴 EDT 100M

[무료배송]

₩25,500원
8% 115,460원

★ 4.8 27건

무료배송

르 라보 (라벨링서비스)디스크

버리 세트 6x5ml

₩75,000원
5% 166,250원

★ 4.7 17건

SSG베스트

카테고리+상품

타이틀 영역

컴포넌트 세팅 가이드 > 공통가이드 참고

전체보기 >



볼가리 블루 옴 EDT 100M

[무료배송]

₩25,500원
8% 115,460원

★ 4.8 27건

무료배송

르 라보 (라벨링서비스)디스크

버리 세트 6x5ml

₩75,000원
5% 166,250원

★ 4.7 17건

SSG베스트

스와이프형

타이틀 영역

컴포넌트 세팅 가이드 > 공통가이드 참고

전체보기 >



신세계백화점

다니엘 트루스 오일퍼fum 밤

젤 10ml

54,000원

★ 4.9 175건

신세계백화점

모로칸오일 [신세계백화점]

[단독3/29~3/31]모...

58,000원
10% 49,068원

★ 4.9 7,556건

신세계백화점

이슬 레지드 워시

53,000원

15% 45,050원

★ 4.9 175건

기획전

롤링형

타이틀 영역

컴포넌트 세팅 가이드 > 공통가이드 참고

전체보기 >



[사본] 24SSUMMER COLLECTION

여성선물/물/슬리퍼/레인부츠 -35%

타이틀 영역

컴포넌트 세팅 가이드 > 공통가이드 참고

전체보기 >



24SS NEW LUXURY

인기 명품 브랜드 컬렉션



발렌시아가 24SS 587280 W2
DB1 1013 여성 스니드라니 플...

919,530원



발렌시아가 24SS 587280 W2
DBQ 1015 여성 스니드라니 플...

919,530원



발렌시아가 24SS 685611 W2R
A6 1000 디펜더 바운서 여성 ...

1,282,905원

24SS, NE

질신디, 미종



919,530원



919,530원



919,530원

기본정보관리

바로가기	브랜드관 유입경로 썸네일/노출로고/노출탭 설정	15
바로가기	브랜드관 유입경로 상품관리	16
바로가기	브랜드관 카테고리 및 카테고리 상품 관리	17
바로가기	브랜드관 전용 좋아요 쿠폰 등록	18

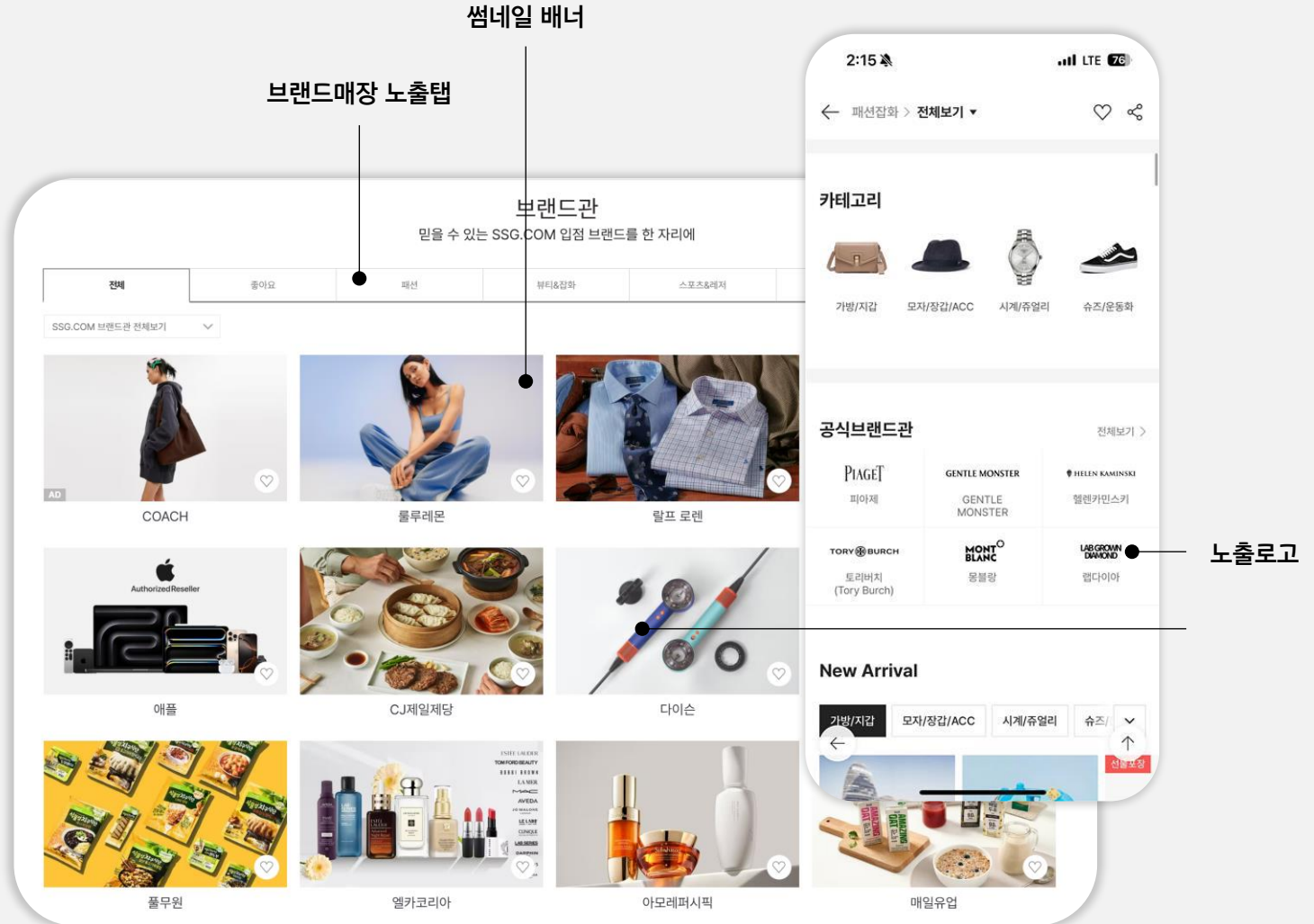

브랜드관 유입경로 썸네일 · 노출로고 · 노출탭 설정

전체 목차

브랜드관 유입경로 안내

브랜드관 영역 안내

컴포넌트 유형 - PC

컴포넌트 유형 - 모바일

기본정보관리

로고관리

PC 메인매장관리

모바일 메인매장관리

서브매장관리

	기본정보관리	노출/유입경로관리	업체권한관리	카테고리상품관리	유입경로 상품 관리	이벤트 쿠폰 관리
1	공식브랜드관 썸네일 배너	<div> <div>+</div> <div>위 영역을 클릭해서 이미지를 등록 해 주세요</div> </div> <p>권장이미지 848*511(px)</p>				
2	mLNB/카테고리매장 노출로고	<div> <div>+</div> <div>위 영역을 클릭해서 이미지를 등록 해 주세요</div> </div> <p>권장이미지 360*360(px) / 가급적 "유색 심볼형"로고를 등록해주세요 (흰색 지양, 텍스트형 로고 지양)</p>				
3	간단 소개글	<div> <div>최대 30자 입력 가능</div> <div>0 / 30</div> </div> <p>SSG 브랜드관 매장이나, 상품 상세페이지 내 추천 영역에 노출됩니다.</p>				
4	SSG 대표 카테고리	<div> <div>대대카테고리</div> <div> <div>패션의류 ></div> <div>패션잡화 ></div> <div>명품 ></div> </div> </div>				
5	브랜드매장 노출탭	<div> <div><input type="radio"/> 패션</div> <div><input type="radio"/> 뷰티&잡화</div> <div><input type="radio"/> 스포츠&레저</div> <div><input type="radio"/> 디지털&라이프</div> <div><input type="radio"/> 푸드</div> </div>				

- 공식브랜드관 썸네일 배너
 - 브랜드관에 진입하는 유입경로에서 보여지는 썸네일 배너 등록
 - 848*511px
- mLNB/카테고리매장 노출로고
 - 브랜드관에 진입하는 유입경로에서 보여지는 로고 이미지 등록
 - 흰색 로고, 텍스트로 만들어진 로고는 잘 보이지 않으므로 사용 지양
 - 컬러가 있는 심볼형 로고 이미지 권장
 - 360*360px
- 간단 소개글
 - 브랜드관 유입경로 썸네일 배너 하단에 들어가는 소개 텍스트 등록
- SSG 대표 카테고리
 - 각 대대카테고리 매장 내 브랜드관 전시되는 영역 중 어떤 카테고리에 브랜드관이 들어갈 지 설정
- 브랜드매장 노출탭
 - 브랜드관 페이지 상단 탭 중 내 브랜드관이 들어갈 노출탭 설정

공식브랜드관 기본정보관리 > 유입경로 상품관리

브랜드관 유입경로 상품관리

SSG.COM
브랜드관 운영 매뉴얼

전체 목차

브랜드관 유입경로 안내

브랜드관 영역 안내

컴포넌트 유형 - PC

컴포넌트 유형 - 모바일

기본정보관리

로고관리

PC 메인매장관리

모바일 메인매장관리

서브매장관리

기본정보관리
노출/유입경로관리
업체권한관리
카테고리상품관리
유입경로 상품관리
이벤트 쿠폰 관리

코너운영 관리 상세

코너정보

카테고리 번호600025165
코너세트 사용여부사용없음 (72)
코너 설명[전문관공통(N)-노출위치: PC, SSG몰 모바일-각종]

전시대상

1. 상품 9개

상품검색

상품등록구분일반

조희기준 카테고리표준카테고리 전시카테고리

표준분류

팀대분류중분류소분류세분류

검색

협력업체

테스트업체(E&S) (0000100026)
하위업체명을 입력하세요

검색

상품 등록일

2024-12-21 ~ 2025-03-21
최근3개월

판매상태

전체

상세검색 열기

검색초기화

빠른조회

상품코드

상품 목록

상품번호

상품이미지

상품명

달상품 유형

달 표시

광고여부

우선순위

전시여부

전시시작일

전시종료일

적용범위설정

판매가

재고관리 여부

판매상태

상품구분

브랜드

1000596841385		공식브랜드관 테스트용 상품20	N	N	N	0	전시	2025-03-14 00:00	9999-12-31 23:59	전체 적용	120,000	Y	판매중	일반	기타
1000596841384		공식브랜드관 테스트용 상품19	N	N	N	0	전시	2025-03-14 00:00	9999-12-31 23:59	전체 적용	52,000	Y	판매중	일반	기타

상품 추가

삭제

운로드

저장

- 상품추가**
 - 상품추가 버튼을 클릭하여 팝업창에서 원하는 상품 검색 후 선택
- 전시여부**
 - 불러온 상품목록에서 전시 여부가 '전시'상태인 상품만 보여짐
 - 해당 영역 더블클릭 후 수정하거나 전시여부 하단 박스에서 값 선택 > 설정을 원하는 상품 네모박스 선택 > v 버튼 클릭하여 일괄 반영
- 저장**
 - 상품 불러오기 또는 전시여부 설정 후 저장버튼을 눌러야 최종 반영

확인해주세요!

유입경로 상품은 기본적으로 '베스트 상품'이 자동 배치됩니다.

자동배치 상품 외에 특정 상품 추가 또는 전시제외대상 설정이 가능합니다.

브랜드관 카테고리 및 카테고리 상품 관리

전체 목차

브랜드관 유입경로 안내

브랜드관 영역 안내

컴포넌트 유형 - PC

컴포넌트 유형 - 모바일

기본정보관리

로고관리

PC 메인매장관리

모바일 메인매장관리

서브매장관리

기본정보관리

노출/유입경로관리

업체권한관리

카테고리상품관리

유입경로 상품 관리

이벤트 쿠폰 관리

전시중인 카테고리

확장

축소

공식브랜드

PC MW MA

카테고리0

PC MW MA

카테고리1

PC MW MA

카테고리2

PC MW MA

카테고리3

PC MW MA

카테고리를 추가 할 수 있습니다.

최대 20글자까지 입력가능

00/20

+ 카테고리 추가

+ 하위 카테고리 추가

사용여부

사용

사용안함

전시여부

전시

전시안함

카테고리 ID

6000251660

카테고리명

카테고리1

5/20

카테고리 노출순서

1

하위 카테고리 유무

없음

개별 상품 수동 설정

총 7개

삭제

저장

조회

상품추가

상품일괄추가

100 개

<

1

>

	상품번호	상품이미지	상품명	딜상품유형	딜표시	우선순위	판매상태	판매시작일	판매종료일	판매가	재고관리여부	상품구
<input type="checkbox"/>	100059684135f		공식브랜드관 테스트용 상품1	N	N	0	판매중	2025-03-13	2027-03-13		Y	일

① 카테고리 추가

- 입력란에 추가할 카테고리명 입력 후
+ 카테고리 추가 : 대카테고리 추가
+ 하위 카테고리 추가 : 현재 선택되어 있는 대카테고리 하위로 카테고리 추가

② 사용여부

- 한 번 추가한 카테고리는 삭제되지 않으므로 사용을 안 할 경우 '사용안함' 설정

③ 전시여부

- 프런트 노출 여부 설정
- 상품 연동 등으로 카테고리 페이지는 사용하지만 해당 카테고리 자체를 노출하고 싶지 않을 경우 '전시안함' 설정

④ 카테고리명

- 고객에게 노출되는 카테고리명 입력

⑤ 카테고리 노출순서

- 원하는 카테고리 노출순서 숫자로 입력
- 별도 지정 없을 경우 생성된 순서대로 노출

⑥ 하위 카테고리 유무

- 하위 카테고리 유무가 '없음'일 경우에만 해당 카테고리에 상품 등록 가능

⑦ 상품추가

- 상품 추가할 카테고리 좌측에서 선택(하위카테고리 유무가 없음 상태여야함)
- 버튼 클릭하여 팝업창에서 원하는 상품 선택 후 불러오기

⑧ 상품목록 저장

- 상품목록 확인 및 우선순위 등 설정 후 저장

⑨ 저장

브랜드관 전용 좋아요 쿠폰 등록

전체 목차

브랜드관 유입경로 안내

브랜드관 영역 안내

컴포넌트 유형 - PC

컴포넌트 유형 - 모바일

기본정보관리

로고관리

PC 메인매장관리

모바일 메인매장관리

서브매장관리

공식브랜드관 이벤트 쿠폰 관리

기본정보관리

노출/유입경로관리

업체권한관리

카테고리상품관리

유입경로 상품 관리

이벤트 쿠폰 관리

등록하실 혜택을 선택해주세요.

1

좋아요 쿠폰

브랜드관 좋아요 설정하는 고객
대상으로 즉시 발급되는 쿠폰

2

좋아요고객 타겟쿠폰

브랜드관을 좋아요한
고객대상에게만 발급되는 쿠폰

① 좋아요 쿠폰

- 공식브랜드관에서 하트버튼을 눌러 '좋아요'를 설정하는 고객에게 즉시 발급되는 쿠폰 등록

② 좋아요고객 타겟쿠폰

- 공식브랜드관 좋아요 상태인 고객에게만 노출되는 시크릿 쿠폰 등록

확인해주세요!

이벤트 쿠폰은 업체권한 중 [이벤트대상]이 Y값인 업체만 등록할 수 있습니다.
담당 MD 또는 브랜드관마스터 권한을 가지고 있는 계정을 통해 이벤트대상 권한 추가를 요청해주세요.

전체 목차

전시관리

로고관리

PC 로고

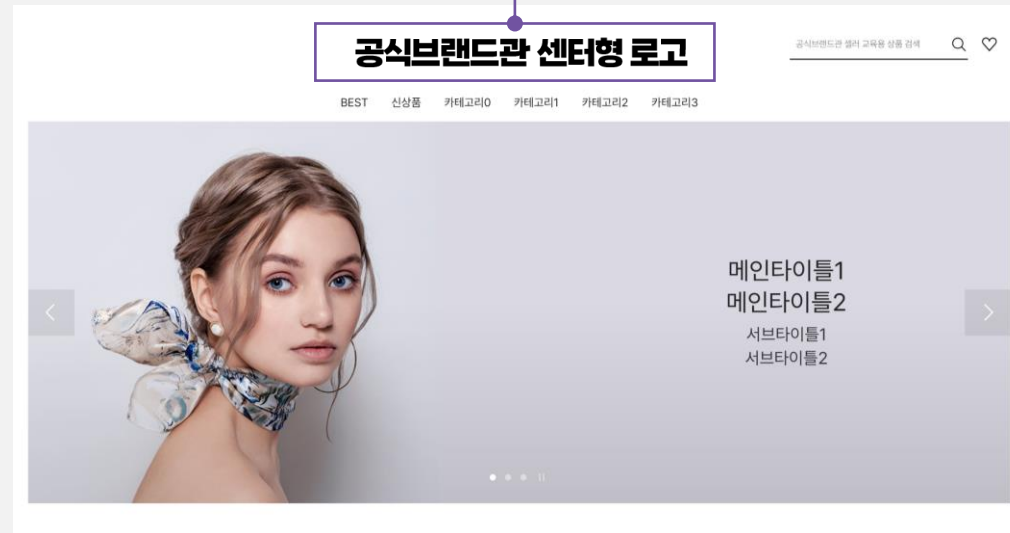

모바일 로고

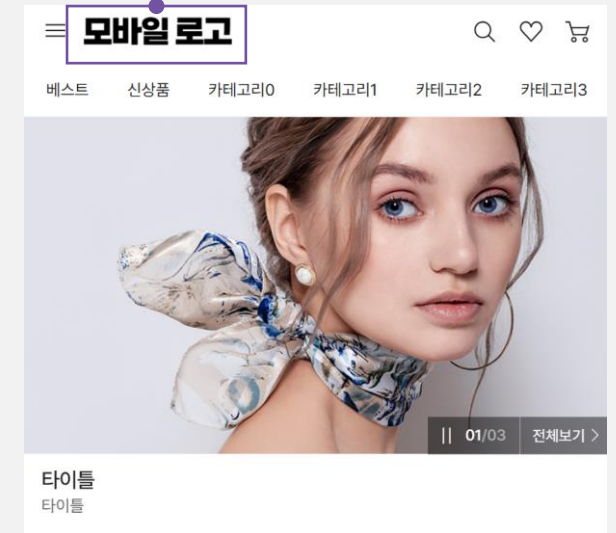

브랜드관 로고 관리

전체 목차

브랜드관 유입경로 안내

브랜드관 영역 안내

컴포넌트 유형 - PC

컴포넌트 유형 - 모바일

기본정보관리

로고관리

PC 메인매장관리

모바일 메인매장관리

서브매장관리

로고관리

모바일 메인매장관리

모바일 서브매장관리

PC 메인매장관리

PC 서브매장관리

PC 로고 * 저장버튼을 클릭하셔야 변경 내용이 저장됩니다

- 로고/카테고리 위치

☐ 좌측형
 ☒ 센터형
- 로고/카테고리 배경

ffffff
- 카테고리 텍스트 및 아이콘 컬러

☒ Black
 ☐ White
- 카테고리 레이어 UI

☒ 가로형
 ☐ 세로형
- 로고이미지 등록

① 로고 이미지 사이즈 : (좌측형) 너비 240px 이하 * 높이 76px
(센터형) 너비 470px 이하 * 높이 76px

모바일 로고 * 저장버튼을 클릭하셔야 변경 내용이 저장됩니다

로고 타입

일반형

- 로고/카테고리 배경

ffffff
- 카테고리 텍스트 및 아이콘 컬러

☒ Black
 ☐ White
- 기본 로고이미지

① 로고 이미지 사이즈 : 너비 360px 이하 * 높이 100px
(가로 or 높이에 꽉차는 사이즈 기준으로 여백없이 저장)

좌측형



센터형



배경 화이트 + 텍스트 블랙



배경 블랙 + 텍스트 화이트

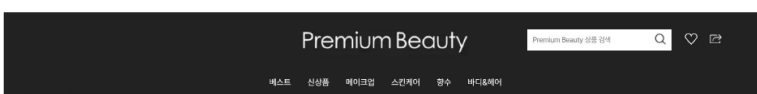

배경 컬러 : FFFFFFF (기본 화이트)



배경 컬러 : FCB214



9 저장

SSG.COM

브랜드관 운영 매뉴얼

PC로고

- 로고/카테고리 위치
 - 좌측형 / 센터형 중 선택
- 로고/카테고리 배경
 - 헤더영역 배경색 설정
 - 6자리 헥스컬러코드로 입력하며 미 입력시 자동으로 화이트 배경 설정
- 카테고리 텍스트 및 아이콘 컬러
 - 카테고리명 및 좋아요 하트 등의 아이콘 색상 설정
 - 카테고리 배경과 텍스트/아이콘 컬러가 같지 않도록 주의 (배경색 화이트일 경우 텍스트/아이콘 컬러는 블랙 설정 등)
- 카테고리 레이어 UI
 - 하위 카테고리가 있을 경우 대카테고리에 마우스 커서를 올렸을 때 하위 카테고리를 가로형 또는 세로형으로 노출하도록 설정
- PC 로고이미지 등록
 - 좌측형: 240*76px
 - 센터형: 470*76px

모바일 로고

- 로고/카테고리 배경
 - 헥스컬러코드 입력
- 카테고리 텍스트 및 아이콘 컬러
 - 모바일 카테고리 및 아이콘 컬러 설정
- 모바일 로고이미지 등록
 - 360*100px
 - 가로 또는 세로에 꽉 차는 사이즈로 여백없는 이미지 등록
- 저장

PC 메인매장관리

바로가기	PC 메인매장 전시관리 컴포넌트 추가 및 순서 변경	22
바로가기	PC 메인배너 전시 관리 / 콘텐츠 관리	23-25
바로가기	PC 퀵링크 전시 관리 / 콘텐츠 관리	26-27
바로가기	PC 일반배너 전시 관리 / 콘텐츠 관리	28-29
바로가기	PC 매거진형 배너 전시 관리 / 콘텐츠 관리	30-32
바로가기	PC 동영상 직접등록형 전시 관리 / 콘텐츠 관리	33-34
바로가기	PC 동영상 유튜브연결형 전시 관리 / 콘텐츠 관리	35-36
바로가기	PC 수동상품 전시 관리 / 콘텐츠 관리	37-38
바로가기	PC 카테고리+상품 전시 관리 / 콘텐츠 관리	39-40
바로가기	PC SSG신상품 전시 관리 / 콘텐츠 관리	41-42
바로가기	PC SSG베스트 전시 관리 / 콘텐츠 관리	43-45
바로가기	PC 세일중 전시 관리 / 콘텐츠 관리	46-47
바로가기	PC 콘텐츠형 상품 전시 관리 / 콘텐츠 관리	48-49
바로가기	PC 우수리뷰상품 전시 관리 / 콘텐츠 관리	50-51
바로가기	PC 배너+상품 가로형 전시 관리 / 콘텐츠 관리	52-54
바로가기	PC 배너+상품 세로형 전시 관리 / 콘텐츠 관리	55-57
바로가기	PC 수동기획전 전시 관리 / 콘텐츠 관리	58-59
바로가기	PC 좋아요 쿠폰 전시 관리	60

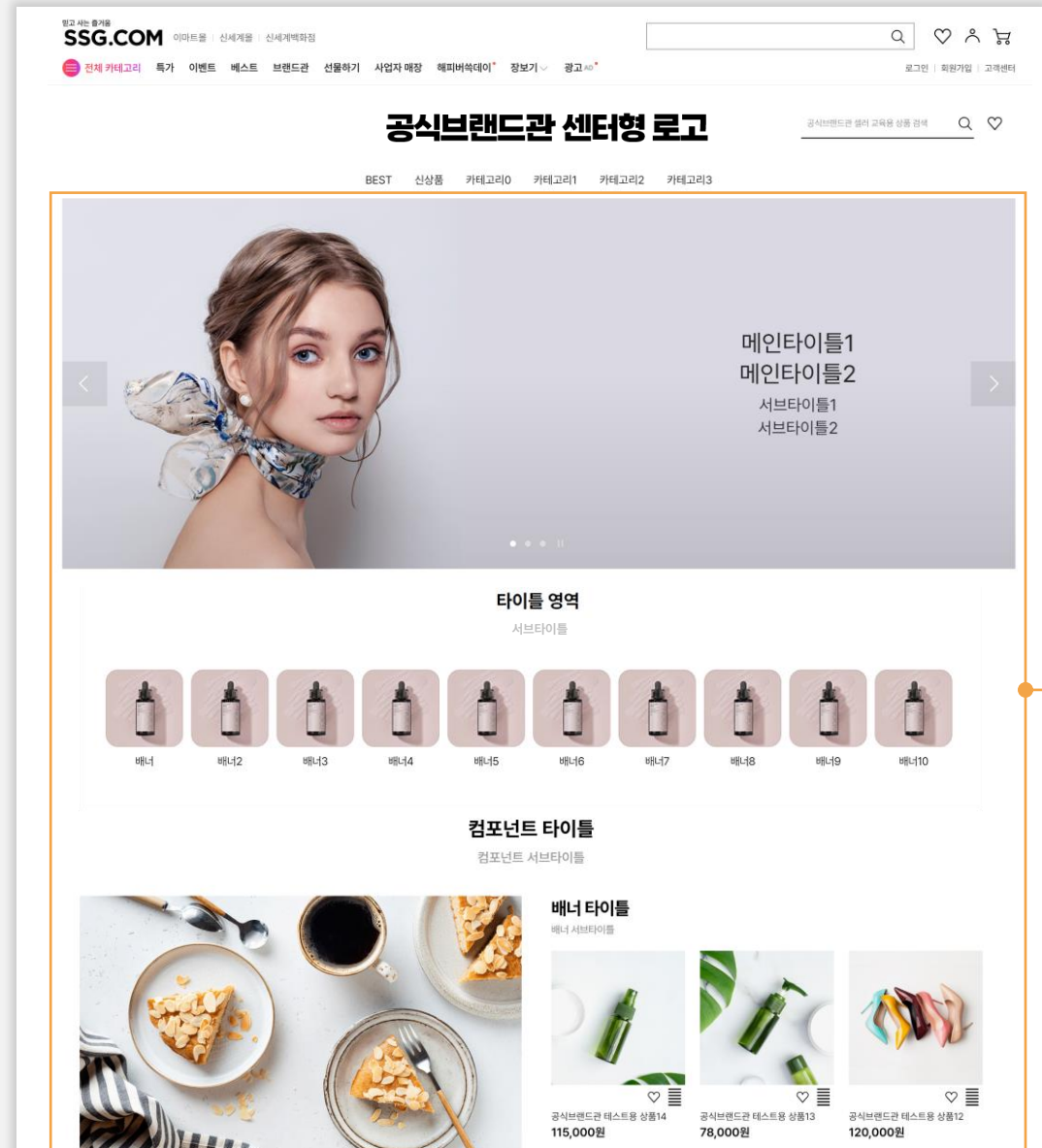

[PC] 메인매장 전시관리 - 컴포넌트 추가 및 순서 변경

전체 목차

브랜드관 유입경로 안내

브랜드관 영역 안내

컴포넌트 유형 - PC

컴포넌트 유형 - 모바일

기본정보관리

로고관리

PC 메인매장관리

모바일 메인매장관리

서브매장관리

공식브랜드관 전시관리

로고관리

모바일 메인매장관리

모바일 서브매장관리

PC 메인매장관리

PC 서브매장관리

메인매장 전시 관리

메인매장 콘텐츠 관리

메인매장 전시 관리

마우스로 드래그해서 원하는 위치에 놓으세요.

로고

- 메인배너 > 전시ON OFF
- 퀵링크 > 전시ON OFF
- 수동상품(1) > 전시ON OFF
- 배너+상품 가로형 > 전시ON OFF
- 일반배너(1) > 전시ON OFF
- 카테고리+상품 > 전시ON OFF

+ 컴포넌트 추가

신규 컴포넌트 추가하기

- ☐ 일반배너(2)
- ☐ 일반배너(3)
- ☐ 매거진형 배너
- ☐ 일반배너(4)
- ☐ 수동기획전
- ☐ 일반배너(5)
- ☐ 배너+상품 세로형
- ☐ 우수리뷰상품
- ☐ 동영상 직접등록형
- ☐ 동영상 유튜브연결형
- ☐ SSG 신상품
- ☐ 수동상품(2)
- ☐ 수동상품(3)
- ☐ 수동상품(4)
- ☐ 스토리상품(5)

선택완료

취소

컴포넌트명	최대 등록 개수
메인배너	1
퀵링크	2
일반배너	5
매거진형 배너	1
동영상 직접등록형	1
동영상 유튜브연결형	1
수동상품	5
카테고리+상품	4
SSG신상품	1
SSG베스트	1
세일중	1
콘텐츠형상품	1
우수리뷰상품	1
배너+상품 가로형	1
배너+상품 세로형	1
수동기획전	1
좋아요 쿠폰	1
HTML	1

① 컴포넌트 추가

- PC메인매장에 넣을 컴포넌트를 추가
- 원하는 신규 컴포넌트 모두 선택 후 선택완료 클릭

② 컴포넌트 순서 변경

- 컴포넌트명 좌측 = 클릭 상태에서 위아래로 드래그하여 순서 변경

③ 전시 on/off

- 컴포넌트의 전시여부를 설정함
- 전시off한 컴포넌트는 목록에서 숨김처리되며 +컴포넌트 추가 버튼을 클릭하여 다시 불러올 수 있음

[PC] 메인배너 전시 관리

전체 목차

브랜드관 유입경로 안내

브랜드관 영역 안내

컴포넌트 유형 - PC

컴포넌트 유형 - 모바일

기본정보관리

로고관리

PC 메인매장관리

모바일 메인매장관리

서브매장관리

공식브랜드관 전시관리

로고관리

모바일 메인매장관리

모바일 서브매장관리

PC 메인매장관리

PC 서브매장관리

메인매장 전시 관리

메인매장 콘텐츠 관리

메인매장 전시 관리

마우스로 드래그해서 원하는 위치에 놓으세요

로고

메인배너 전시ON OFF

퀵링크 > 전시ON OFF

수동상품(1) > 전시ON OFF

배너+상품 가로형 > 전시ON OFF

일반배너(1) > 전시ON OFF

카테고리+상품 > 전시ON OFF

+ 컴포넌트 추가

기본정보

1 영역명

메인배너

2 전시여부

전시함

전시안함

전시 설정 시 프론트에 바로 반영되므로, 모든 콘텐츠 세팅 후 전시 처리해 주세요.

3 UI타입

기본형

와이드형

저장 버튼을 눌러야 변경사항이 최종 반영됩니다.

저장 버튼을 눌러야 변경사항이 최종 반영됩니다.

6 미리보기

4 저장

5 콘텐츠 관리

기본형

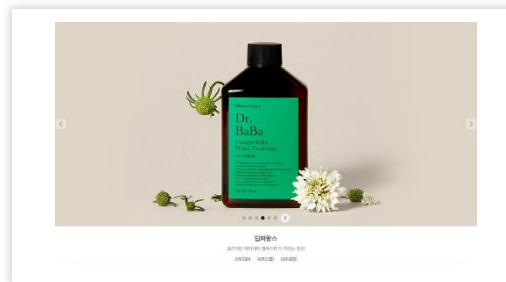

와이드형

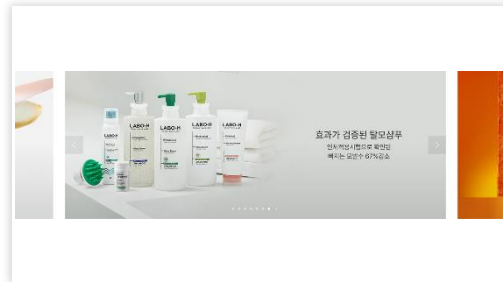

① 영역명

- 좌측 컴포넌트명과 동일함
- 고객에게 노출되는 항목이 아니므로 관리에 용이한 이름으로 변경 가능 ('메인배너-3월 사용' 등)

② 전시여부

- 프론트 노출 여부 설정

③ UI타입

- 기본형 / 와이드형 중 선택

④ 저장

- 저장버튼을 눌러야 입력한 내용 반영

⑤ 콘텐츠 관리

- 콘텐츠 관리 버튼을 클릭하면 해당 컴포넌트의 콘텐츠 관리 화면으로 이동함
- 메인매장 콘텐츠 관리 > 메인배너를 통해서도 동일한 메뉴로 이동 가능

⑥ 미리보기

- 콘텐츠 관리까지 설정한 뒤 미리보기 버튼을 클릭하여 전시 상태 미리 확인 가능

[PC] 메인배너 콘텐츠 관리 기본형

전체 목차

브랜드관 유입경로 안내

브랜드관 영역 안내

컴포넌트 유형 - PC

컴포넌트 유형 - 모바일

기본정보관리

로고관리

PC 메인매장관리

모바일 메인매장관리

서브매장관리

공식브랜드관 전시관리

로고관리 | 모바일 메인매장관리 | 모바일 서브매장관리 | **PC**

메인매장 전시 관리 | **메인매장 콘텐츠 관리**

※ 콘텐츠 관리가 가능한 컴포넌트만 노출됩니다.

로고 | **메인배너** | 퀵링크 > | 수동상품(1) > | 배너+상품 가로형 > | 일반배너(1) > | 카테고리+상품 > | 매거진형배너 >

메인매장 콘텐츠 관리

전시대상세트 총 5건

세트명	전시용 세트명	전시상태
1. 배너1	배너1	전시
2. 배너4	배너4	전시
3. 배너5	배너5	전시

전시대상 - 세트명: 배너1

1. 배너_이미지배너 1개 | 2. 배너_텍스트배너 1개 | 3. 배너_텍스트배너 1개

코너구성번호: 7001573426 / 전시방식: 수동

배너 상세

배너 상세

기본형메인배너

텍스트 (텍스트 배너 문구 필드는 필수 입력 항목입니다.)
이미지 (이미지 필드는 필수 입력 항목입니다.)
텍스트 + 이미지 (텍스트 배너 문구와 이미지 필드는 필수 입력 항목입니다.)
동영상 (동영상 필드는 필수 입력 항목입니다.)

기본형메인배너

img/ 2025032416481170411332508133_224.png · alt 기본형메인배너

· On 이미지

· 업로드 파일은 확장자가 jpg, gif, png 파일만 가능합니다.
· 이미지 용량은 1MB 미만으로 올려주세요.

배경컬러코드

연결 URL * 주소

내부경로

저장 취소

코너 이미지 자동화 정보 등록

코너 이미지 자동화 정보 등록

메인타이틀 (1) 기본형 메인배너 메인타이틀

메인타이틀 (2)

서브타이틀 (1) 기본형 메인배너 서브타이틀

서브타이틀 (2)

아이콘

아이콘 선택

이마트몰 트레이더스 신세계몰 SSG.COM몰 신세계백화점몰
하우디몰 신세계TV쇼핑 S.LVILLAGE 스타필드 신세계포인트 회원서비스
SSG화사소개 프리미엄아울렛 새벽배송 백화점 식품관 까사미아
시크로 tr립 오픈마켓 스타벅스 FIT 이마트몰 (그로서리) SSG
런더스 VV캐시 스타벅스 이마트몰 스타벅스 트레이더스몰 지마켓 미식관

저장 취소

- ① 세트명 클릭
- ② 1. 배너_이미지 배너 클릭
 - 기본형은 이미지 배너 1개와 우측의 텍스트 배너 n개로 구성되어 있음
- ③ 배너등록 버튼 클릭
 - 3-1) 배너제목 입력 (프론트 노출X)
 - 3-2) 배너노출유형: 텍스트+이미지
 - 3-3) 텍스트 배너 문구: # 입력 (사용 안하는 영역)
 - 3-4) 이미지 등록
 - 1280*620px 사이즈, 1mb 이하
 - alt값(대체텍스트 문구) 필수 입력 (배너 제목과 동일하게 입력)
 - 3-5) 연결 URL: 배너 클릭 시 이동할 주소값 입력후 저장
- ④ 배너 하단 배너 타이틀 입력
 - 배너 목록에서 '자동화 정보' 항목의 돋보기 아이콘 클릭
 - 메인타이틀 1, 2 및 서브타이틀 1, 2 입력 후 저장
- ⑤ 배너 전시상태
 - 더블클릭하여 전시로 변경
- ⑥ 배너 목록 저장
- ⑦ 세트 전시상태
 - 세트 전시상태 전시로 변경
- ⑧ 세트 저장

[PC] 메인배너 콘텐츠 관리 와이드형

전체 목차

브랜드관 유입경로 안내

브랜드관 영역 안내

컴포넌트 유형 - PC

컴포넌트 유형 - 모바일

기본정보관리

로고관리

PC 메인매장관리

모바일 메인매장관리

서브매장관리

공식브랜드관 전시관리

로고관리

모바일 메인매장관리

모바일 서브매장관리

PC 메인매장관리

메인매장 전시 관리

메인매장 콘텐츠 관리

메인매장 콘텐츠 관리

※ 콘텐츠 관리가 가능한 컴포넌트만 노출됩니다.

로고

메인배너

퀵링크 >

수동상품(1) >

배너+상품 가로형 >

일반배너(1) >

카테고리+상품 >

매거진형배너 >

배너 상세

배너 상세

1-1 배너 제목 *

메인배너1

1-2 배너노출 유형 *

텍스트 (텍스트 배너 문구 필드는 필수 입력 항목입니다.)

이미지 (이미지 필드는 필수 입력 항목입니다.)

☒ 텍스트 + 이미지 (텍스트 배너 문구와 이미지 필드는 필수 입력 항목입니다.)

동영상 (동영상 필드는 필수 입력 항목입니다.)

1-3 텍스트 배너 문구 *

메인배너1

1-4 이미지 *

img/ 2025031714422486382048361504_895.png

alt

메인배너1

On 이미지

파일찾기

업로드 파일은 확장자가 jpg, gif, png 파일만 가능합니다.

이미지 용량은 1MB 미만으로 올려주세요.

1-5 배경컬러코드

BR

* 배경 컬러코드는 디바이스 가 모바일 또는 테블릿일 경우에 선택적으로 등록합니다.

1-6 연결 URL *

https://qa-www.ssg.com/item/itemView.ssg?itemId=1000596841364&siteNo=6

저장

취소

코너 이미지 자동화 정보 등록

코너 이미지 자동화 정보 등록

메인타이틀 (1)

메인타이틀1

메인타이틀 (2)

메인타이틀2

서브타이틀 (1)

서브타이틀1

서브타이틀 (2)

서브타이틀2

아이콘

아이콘 선택

몰 아이콘 선택

이마트몰

트레이더스몰

신세계몰

SSG.COM몰

신세계백화점몰

하우디몰

신세계TV쇼핑

S.I.VILLAGE

스타필드

신세계포인트 회원서비스

SSG회사소개

프리미엄아울렛

새벽배송

변화점 식물관

까사미아

시크르

tr.ilip

오픈마켓

스타벅스

FTT

이마트몰 (그로서리)

SSG 렌더스

W컨셉

스타배움 이마트몰

스타배움 트레이더스몰

지마켓

마석관

저장

취소

배너 총 3건

배너번호	배너제목	배너노출유형	텍스트 배너문구	이미지	alt	연결URL	자동화 정보	우선순위	전시상태
<input type="checkbox"/> A1004952639976	메인배너1	텍스트 + 이미지	메인배너1		메인배너1	https://qa-www.ssg.com/item/itemView.ssg?itemId=1000596841364&siteNo=6	Y	1	전시
<input type="checkbox"/> A1004952639995	메인배너2	텍스트 + 이미지	메인배너2		메인배너2	○○	Y	2	전시
<input type="checkbox"/> A1004952639996	메인배너3	텍스트 + 이미지	메인배너3		메인배너3	○○	Y	3	전시

- 배너등록 버튼 클릭
 - 1-1) 배너제목 입력 (프론트 노출X)
 - 1-2) 배너노출유형 : 텍스트+이미지
 - 1-3) 텍스트 배너 문구 : # 입력 (사용 안하는 영역)
 - 1-4) 이미지 등록
 - 1650*640px 사이즈, 1mb 이하
 - alt값(대체텍스트 문구) 필수 입력 (배너 제목과 동일하게 입력)
 - 1-5) 배경컬러코드
 - Black의 B와 White의 W중 택 1 + Left의 L과 Right의 R 중 택 1 조합
 - WL : 배너 왼쪽 + 텍스트 흰색
 - BL : 배너 왼쪽 + 텍스트 검정색
 - WR : 배너 오른쪽 + 텍스트 흰색
 - BR : 배너 오른쪽 + 텍스트 검정색
 - 1-6) 연결 URL : 배너 클릭 시 이동할 주소값 입력후 저장
- 배너 타이틀 입력
 - 배너 목록에서 '자동화 정보' 항목의 돋보기 아이콘 클릭
 - 메인타이틀 1, 2 및 서브타이틀 1, 2 입력 후 저장
- 배너 우선순위 및 전시상태
 - 우선순위: 여러 배너의 노출 순위 숫자로 입력
 - 전시상태: 더블클릭하여 전시로 변경
- 저장

[PC] 킁링크 전시 관리

전체 목차

브랜드관 유입경로 안내

브랜드관 영역 안내

컴포넌트 유형 - PC

컴포넌트 유형 - 모바일

기본정보관리

로고관리

PC 메인매장관리

모바일 메인매장관리

서브매장관리

로고관리
모바일 메인매장관리
모바일 서브매장관리
PC 메인매장관리
PC 서브매장관리

메인매장 전시 관리
메인매장 콘텐츠 관리

메인매장 전시 관리

마우스로 드래그해서 원하는 위치에 놓으세요.

로고

= 메인배너 >

전시ON

OFF

= 킁링크 >

전시ON

OFF

= 수동상품(1) >

전시ON

OFF

= 배너+상품 가로형 >

전시ON

OFF

= 일반배너(1) >

전시ON

OFF

= 카테고리+상품 >

전시ON

OFF

기본정보

1 영역명

킁링크

2 전시여부

전시함

전시안함

3 UI타입

기본형

4 타이틀 입력

입력하기

타이틀 입력

타이틀 속성

☐ 없음
☒ 텍스트
☐ 이미지

타이틀 내용

메인타이틀1

메인타이틀2

서브타이틀1

서브타이틀2

이미지 넣기

파열찾기

5

6

미리보기

저장

콘텐츠 관리

1

영역명

킁링크

2

전시여부

전시함

전시안함

3

UI타입

기본형

4

타이틀 입력

입력하기

5

저장 버튼을 눌러야 변경사항이 최종 반영됨

6

콘텐츠 관리

- 영역명**
 - 좌측 컴포넌트명과 동일함
 - 고객에게 노출되는 항목이 아니므로 관리에 용이한 이름으로 변경 가능 ('킁링크-250301 세팅' 등)
- 전시여부**
 - 프론트 노출 여부 설정
- UI타입**
 - PC 버전 킁링크에서는 기본형만 제공
- 저장**
 - 저장버튼을 눌러야 입력한 내용 반영
- 타이틀 입력**
 - 킁링크 상단에 들어갈 타이틀 정보 입력
 - 메인타이틀1, 2 서브타이틀 1, 2 입력 가능
 - 타이틀을 입력하지 않거나 이미지로 등록 가능
- 저장**
- 콘텐츠 관리**
 - 콘텐츠 관리 버튼을 클릭하면 해당 컴포넌트의 콘텐츠 관리 화면으로 이동함
 - 메인매장 콘텐츠 관리 > 킁링크를 통해서도 동일한 메뉴로 이동 가능

26

[PC] 킁링크 콘텐츠 관리

전체 목차

브랜드관 유입경로 안내

브랜드관 영역 안내

컴포넌트 유형 - PC

컴포넌트 유형 - 모바일

기본정보관리

로고관리

PC 메인매장관리

모바일 메인매장관리

서브매장관리



메인매장 콘텐츠 관리

※ 콘텐츠 관리가 가능한 컴포넌트만 노출됩니다.

로고

메인배너 >

킁링크

수동상품(1) >

코너 정보

카테고리 번호

6000251656

코너세트 사용여부

사용없음 (7200933451)

전시

코너 설명

[PC][공식스토어]킁링크 - 기본형

▶ 배너

- 이미지 사이즈: 90*90

- 최소 6개 이상 등록 시 노출됨 (최대 20개)

▶ 배너 텍스트

- 입력 경로 : 배너상세 > 텍스트 배너문구

전시대상

1. 배너 0개

코너구성번호 : 7001573163 / 전시방식 : 수동

배너상세

1-1 배너 제목 *

신상품

1-2 배너노출유형 *

☐ 텍스트 (텍스트 배너 문구 필드는 필수 입력 항목입니다.)
☐ 이미지 (이미지 필드는 필수 입력 항목입니다.)
☒ 텍스트 + 이미지 (텍스트 배너 문구와 이미지 필드는 필수 입력 항목입니다.)
☐ 동영상 (동영상 필드는 필수 입력 항목입니다.)

1-3 텍스트 배너 문구 *

NEW

1-4 이미지 *

On 이미지

파일찾기

* 업로드 파일은 확장자가 jpg,gif,png 파일만 가능합니다.
* 이미지 용량은 1MB 미만으로 올려주세요.

배경컬러코드

* 배경 컬러코드는 디바이스 가 모바일 또는 테블릿일 경우에 선택적으로 등록합니다.

1-5 연결 URL *

sdfsdf

내부경로

저장

취소

배너 총 6건												
	배너번호	배너제목	배너노출유형	텍스트 배너문구	이미지	이미지(On)	alt	연결URL	자동화 정보	우선순위	전시상태	전시시작일
<input type="checkbox"/>	A1004952640065	신상품	텍스트 + 이미지	NEW			신상품	sdfsdf	N	1	전시	2025-03-17 00:00
<input type="checkbox"/>	A1004952639901	베스트	텍스트 + 이미지	BEST			킁링크2	LL	N	2	전시	2025-03-17 00:00
<input type="checkbox"/>	A1004952639923	세일	텍스트 + 이미지	SALE			킁링크3	ooo	N	3	전시	2025-03-17 00:00
<input type="checkbox"/>	A1004952639924	인기상품	텍스트 + 이미지	HOT			킁링크4	OLR	N	4	전시	2025-03-17 00:00

- 배너등록 버튼 클릭
 - 1-1) 배너제목 입력 (프런트 노출X)
 - 1-2) 배너노출유형 : 텍스트+이미지
 - 1-3) 텍스트 배너 문구 : 킁링크 이미지 배너 하단에 노출될 텍스트 입력
 - 1-4) 킁링크 이미지 등록
 - 360*360px
 - 이미지 영역에 투명한 부분 없이 짙은 이미지로 등록
 - 동그라미 또는 상품 이미지 등으로 배너를 등록하더라도 배경색은 하얀색이 들어가 있어야 함
 - 1-5) 연결 URL : 배너 클릭 시 이동할 주소값 입력후 저장
- 우선순위 및 전시상태 설정
 - 킁링크 노출 순서 설정
 - 전시상태 '전시'로 설정
- 저장

킁링크 배너 이미지 예시



[PC] 일반배너 전시 관리

전체 목차

브랜드관 유입경로 안내

브랜드관 영역 안내

컴포넌트 유형 - PC

컴포넌트 유형 - 모바일

기본정보관리

로고관리

PC 메인매장관리

모바일 메인매장관리

서브매장관리

로고관리

모바일 메인매장관리

모바일 서브매장관리

PC 메인매장관리

PC 서브매장관리

메인매장 전시 관리

메인매장 콘텐츠 관리

메인매장 전시 관리

마우스로 드래그해서 원하는 위치에 놓으세요.

로고

메인배너 >

전시ON OFF

퀵링크 >

전시ON OFF

수동상품(1) >

전시ON OFF

배너+상품 가로형 >

전시ON OFF

일반배너(1) >

전시ON OFF

카테고리+상품 >

전시ON OFF

기본정보

영역명

전시여부

UI타입

타이틀 입력

일반배너(1)

전시함

전시안함

1단형

2단형

3단형

4단형

입력하기

미리보기

저장

콘텐츠 관리

타이틀 입력

타이틀 속성

타이틀 내용

메인타이틀1

메인타이틀2

서브타이틀1

서브타이틀2

이미지 넣기

파워찾기

저장하기

취소하기

1단형

2단형

3단형

4단형

- 영역명**
 - 좌측 컴포넌트명과 동일함
 - 고객에게 노출되는 항목이 아니므로 관리에 용이한 이름으로 변경 가능 (일반배너-1단형 등)
- 전시여부**
 - 프론트 노출 여부 설정
- UI타입**
 - 1단형 / 2단형 / 3단형 / 4단형 중 선택
- 타이틀 입력**
 - 상단에 들어갈 타이틀 정보 입력
 - 메인타이틀 1, 2 서브타이틀 1, 2 입력 가능
 - 타이틀을 입력하지 않거나 이미지로 등록 가능
- 저장**
- 콘텐츠 관리**
 - 콘텐츠 관리 버튼을 클릭하면 해당 컴포넌트의 콘텐츠 관리 화면으로 이동함

[PC] 일반배너 콘텐츠 관리

1단형

2단형

3단형

4단형

SSG.COM

브랜드관 운영 매뉴얼

전체 목차

메인매장 전시 관리 메인매장 콘텐츠 관리

※ 콘텐츠 관리가 가능한 컴포넌트

로고 일반배너(1)

메인매장 콘텐츠 관리

1단형 전시대상 세트 총 1건

2단형 전시대상 세트 총 4건

3단형 전시대상 세트 총 6건

4단형 전시대상 세트 총 8건

세트추가 저장

세트명 코너세트번호

1 일반배너 7200933487

1-1 1-2 1-3

전시대상 - 세트명 : 일반배너

1. 배너_이미지배너 1개 2. 배너_텍스트링크1 1개 3. 배너_텍스트링크2 1개 4. 배너_텍스트링크3 1개

배너 상세

3-1 배너 제목 * 일반배너1

3-2 배너노출 유형 * 텍스트 (텍스트 배너 문구 필드는 필수 입력 항목입니다.) 이미지 (이미지 필드는 필수 입력 항목입니다.) 텍스트 + 이미지 (텍스트 배너 문구와 이미지 필드는 필수 입력 항목입니다.) 동영상 (동영상 필드는 필수 입력 항목입니다.)

3-3 텍스트 배너 문구 * 일반배너1

3-4 이미지 *  일반배너1

배경 컬러코드

3-5 연결 URL * 주소 내부 경로

저장 취소

코너 이미지 자동화 정보 등록

메인타이틀(1) 일반배너 메인타이틀1

메인타이틀(2) 일반배너 메인타이틀2

서브타이틀(1) 일반배너 서브타이틀1

서브타이틀(2) 일반배너 서브타이틀2

아이콘 아이콘 선택

몰 아이콘 선택

자동화 정보 우선순위 전시상태

Y 0 전시 2025-03

저장 취소

① 세트명 클릭

- 1단형은 1개의 세트만 등록 가능
- 2단형~4단형은 최소 각 2개, 3개, 4개부터 각 배너개수 x 2개의 세트까지 등록 가능

② 배너_이미지배너 클릭

- 맨 왼쪽 이미지배너만 이미지를 등록할 수 있으며 우측의 텍스트링크는 이미지 배너 하단에 더보기(1), 더보기(2), 더보기(3)로 텍스트로 노출되는 항목임

③ 배너등록

- 3-1) 배너제목 입력 (프런트 노출X)
- 3-2) 배너노출유형 : 텍스트+이미지
- 3-3) 텍스트 배너 문구 : 이미지배너는 해당 값이 노출되지 않으며, 텍스트링크로 등록할 경우 '더보기(1)'의 텍스트 부분에 노출됨
- 3-4) 배너 이미지 등록
 - 1단형: 1289*408px
 - 2단형: 750*410px
 - 3단형: 750*550px
 - 4단형: 750*550px
- 3-5) 연결URL : 클릭 시 이동할 주소 입력

④ 배너 타이틀 입력

- 자동화 정보 하단 돋보기 아이콘 클릭
- 메인타이틀, 서브타이틀 각각 2줄씩 입력 가능

⑤ 전시상태 설정

⑥ 저장

[PC] 매거진형 배너 전시 관리

전체 목차

브랜드관 유입경로 안내

브랜드관 영역 안내

컴포넌트 유형 - PC

컴포넌트 유형 - 모바일

기본정보관리

로고관리

PC 메인매장관리

모바일 메인매장관리

서브매장관리

로고관리 모바일 메인매장관리 모바일 서브매장관리 PC 메인매장관리 PC 서브매장관리

메인매장 전시 관리 메인매장 콘텐츠 관리

메인매장 전시 관리

마우스로 드래그해서 원하는 위치에 놓으세요.

로고

- 매거진형배너 **전시ON** OFF
- 일반배너(1) > **전시ON** OFF
- 메인배너 > **전시ON** OFF
- 퀵링크 > **전시ON** OFF
- 수동상품(1) > **전시ON** OFF
- 배너+상품 가로형 > **전시ON** OFF

기본정보

- 영역명
- 전시여부
- UI타입
- 타이틀 입력

매거진형배너

전시함

매거진형 스케일확대형

입력하기

타이틀 입력

타이틀 속성 ☐ 없음 ☒ 텍스트 ☐ 이미지

타이틀 내용

메인타이틀1 메인타이틀

메인타이틀2

서브타이틀1 서브타이틀

서브타이틀2

이미지 넣기

전시 설정 시 프론트에 바로 반영됩니다. 또는 인벤트 생성 후 입사 섹터에 누세요.

저장 버튼을 눌러야 변경사항이 최종 반영됩니다.

매거진형

타이틀 영역

메인타이틀1 메인타이틀2 서브타이틀1 서브타이틀2

스케일확대형

타이틀 영역

메인타이틀1 메인타이틀2 서브타이틀1 서브타이틀2

미리보기 **5 저장** 6 콘텐츠 관리

- 영역명
 - 좌측 컴포넌트명과 동일함
 - 고객에게 노출되는 항목이 아니므로 관리에 용이한 이름으로 변경 가능 ('매거진형배너-신상품 모음' 등)
- 전시여부
 - 프론트 노출 여부 설정
- UI타입
 - 매거진형 / 스케일확대형 중 선택
- 저장
 - 저장버튼을 눌러야 입력한 내용 반영
- 타이틀 입력
 - 퀵링크 상단에 들어갈 타이틀 정보 입력
 - 메인타이틀1, 2 서브타이틀 1, 2 입력 가능
 - 타이틀을 입력하지 않거나 이미지로 등록 가능
- 저장
- 콘텐츠 관리
 - 콘텐츠 관리 버튼을 클릭하면 해당 컴포넌트의 콘텐츠 관리 화면으로 이동함
 - 메인매장 콘텐츠 관리 > 퀵링크를 통해서도 동일한 메뉴로 이동 가능

[PC] 매거진형 배너 콘텐츠 관리 매거진형

전체 목차

브랜드관 유입경로 안내

브랜드관 영역 안내

컴포넌트 유형 - PC

컴포넌트 유형 - 모바일

기본정보관리

로고관리

PC 메인매장관리

모바일 메인매장관리

서브매장관리

메인매장 전시 관리
메인매장 콘텐츠 관리

메인매장 콘텐츠 관리

※ 콘텐츠 관리가 가능한 컴포넌트만 노출됩니다.

로고
매거진형배너

전시대상세트 총 3건

세트명	전시용 세트명
<input checked="" type="checkbox"/> 배너1	배너1
<input type="checkbox"/> 배너2	배너2
<input type="checkbox"/> 배너3	배너3

전시대상 - 세트명 : 배너1

1. 배너_이미지배너 1개
2. 배너_텍스트배너 1개

코너구성번호 : 7001573136 / 전시방식 : 수동

배너 상세

3-1 배너 제목 *
매거진형1

3-2 배너노출 유형 *

텍스트 (텍스트 배너 문구 필드는 필수 입력 항목입니다.)
이미지 (이미지 필드는 필수 입력 항목입니다.)
텍스트 + 이미지 (텍스트 배너 문구와 이미지 필드는 필수 입력 항목입니다.)
동영상 (동영상 필드는 필수 입력 항목입니다.)

3-3 텍스트 배너 문구 *
매거진형1

3-4 이미지 *

매거진형1

On 이미지
파일찾기

* 업로드 파일은 확장자가 jpg,gif,png 파일만 가능합니다.
* 이미지 용량은 1MB 미만으로 올려주세요.

3-5 배경컬러코드
BR/ffffff

3-6 연결 URL *
주소

코너이미지자동화정보등록

메인타이틀(1)
매거진형 메인타이틀1

메인타이틀(2)
매거진형 메인타이틀2

서브타이틀(1)
매거진형 서브타이틀1

서브타이틀(2)
매거진형 서브타이틀2

아이콘
아이콘 선택

아이콘 선택

이마트몰
트레이더스몰
신세계몰
SSG.COM몰
신세계백화점몰
하우디몰
신세계TV쇼핑
S.LVILLAGE
스타필드
신세계포인트
화원서비스
SSG화사소개
프리미엄아울렛
세련매출
백화점 식품관
까사마마
시크로
tr.jip
오픈마켓
스타벅스
eShop
이마트몰(그로스리)
SSG 렌더스
W컨셉
스타벅스 이마트몰
스타벅스 트레이더스몰
지마켓
미식판

저장
취소

배너 총 1건

배너번호	배너제목	배너노출유형	텍스트 배너문구	이미지	이미지(On)	alt	자동화 정보	우선순위	전시상태	전시시작일	전시종료일
<input type="checkbox"/> A1004952640239	매거진형1	텍스트 + 이미지	매거진형1		매거진형1	매거진형1	Y	0	전시	2025-03-17 00:00	9999-12-31 2

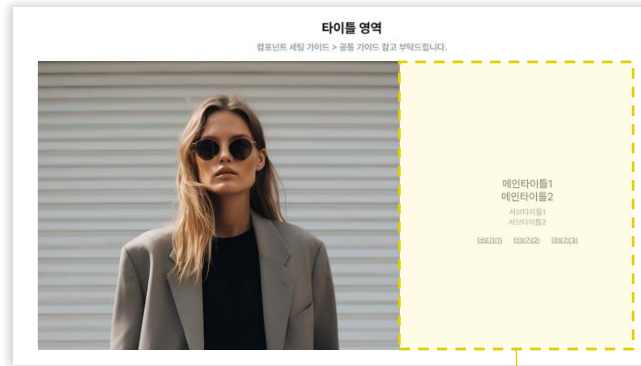

SSG.COM
브랜드관 운영 매뉴얼

- 세트명 클릭
- 이미지배너 클릭
 - 맨 왼쪽 이미지배너만 이미지를 등록할 수 있으며 우측의 텍스트배너는 배너 타이틀 하단에 더보기(1), 더보기(2), 더보기(3)으로 텍스트로 노출되는 항목임

- 배너등록
 - 3-1) 배너제목 입력 (프런트 노출X)
 - 3-2) 배너노출유형 : 텍스트+이미지
 - 3-3) 텍스트 배너 문구 : 이미지배너는 해당 값이 노출되지 않으며, 텍스트링크로 등록할 경우 '더보기(1)'의 텍스트 부분에 노출됨
 - 3-4) 배너 이미지 등록 : 750*600px
 - 배경컬러코드

텍스트 컬러 BR/ffffff
B : 검은색
W : 흰색
배경컬러 (hex컬러코드)
L : 왼쪽
R : 오른쪽

- 3-6) 연결URL : 배너 클릭 시 이동할 주소값 입력
- 배너 타이틀 입력
 - 자동화정보 아래 돋보기 아이콘 클릭하여 메인타이틀을 최대 2줄, 서브타이틀을 최대 2줄 입력 후 저장
 - 전시상태 설정
 - 저장

전체 목차

브랜드관 유입경로 안내

브랜드관영역안내

컴포넌트 유형 - PC

컴포넌트 유형 - 모바일

기초정보관리

로고관리

PC 메인매장관리

모바일 메인매장관리

서브매장관리

메인매장 전시 관리

메인매장 콘텐츠 관리

메인매장 콘텐츠 관리

※ 콘텐츠 관리가 가능한 컴포넌트만 노출됩니다.

로고

매거진형배너

전시대상

1. 배너 4개

코너구성번호 : 7001573491 / 전시방식 :

코너이미지자동화정보등록

메인타이틀 (1)

메인타이틀 (2)

서브타이틀 (1)

서브타이틀 (2)

아이콘

아이콘선택

아이콘선택

이마트몰

트레이더스몰

신세계몰

SSG.COM몰

신세계백화점몰

하우디몰

신세계TV쇼핑

S.I.VILLAGE

스타필드

신세계포인트 회원서비스

SSG회사소개

프리미엄아울렛

새번배송

백화점 식품관

까사미아

시크르

trip

오픈마켓

스타벅스

eShop

이마트몰 (그로서리)

SSG 렌더스

W컨셉

스타벅스 이마트몰

스타벅스 트레이더스몰

지마켓

미식관

저장

취소

배너상세

1-1 배너 제목 *

매거진형4

1-2 배너노출 유형 *

텍스트 (텍스트 배너 문구 필드는 필수 입력 항목입니다.)

이미지 (이미지 필드는 필수 입력 항목입니다.)

☒ 텍스트 + 이미지 (텍스트 배너 문구와 이미지 필드는 필수 입력 항목입니다.)

동영상 (동영상 필드는 필수 입력 항목입니다.)

1-3 텍스트 배너 문구 *

배너 타이틀 하단 텍스트 배너 문구

1-4 이미지 *

alt

On 이미지

파일찾기

* 업로드 파일은 확장자가 jpg.gif.png 파일만 가능합니다.

* 이미지 용량은 1MB 미만으로 올려주세요.

배경컬러코드

* 배경 컬러코드는 디바이스 가 모바일 또는 테블릿일 경우에 선택적으로 등록합니다.

1-5 연결 URL *

주소

내부경로

저장

취소

1 배너등록

삭제

4 저장

배너 총 4건

배너번호	배너제목	배너노출유형	텍스트 배너문구	이미지	이미지 (On)	alt	연결URL	자동화 정보	우선순위	전시상태	전시시작일	전시종료일
<input type="checkbox"/>		텍스트 + 이미지	메인타이틀 텍스트 배너문구			배너 타이틀 하단 텍스트 배너 주소			0	전시	2025-03-25 00:00	9999-12-31
<input type="checkbox"/>		텍스트 + 이미지				배너 타이틀 하단 텍스트 배너 주소		Y	0	전시	2025-03-25 00:00	9999-12-31
<input type="checkbox"/>		텍스트 + 이미지				매거진형1	주소	Y	0	전시	2025-03-25 00:00	9999-12-31
<input type="checkbox"/>		텍스트 + 이미지				매거진형2	주소	Y	0	전시	2025-03-25 00:00	9999-12-31

기본 노출상태

마우스 오버 시 어떻게 변하고 타이틀을 노출

- ① 배너등록
 - 이미지 배너 최소 2개, 최대 4개까지 등록 가능
 - 1-1) 배너제목 입력 (프런트 노출X)
 - 1-2) 배너노출유형 : 텍스트+이미지
 - 1-3) 텍스트 배너 문구 : 배너이미지에 마우스 오버 시 노출되는 메인타이틀 하단 클릭 가능한 텍스트 문구 입력
 - 1-4) 배너 이미지 등록
 - 가로 750px 고정, 세로사이즈 자유
 - 등록하는 배너 이미지의 사이즈는 모두 같아야 함
 - 1-5) 연결URL : 배너 클릭 시 이동할 주소값 입력
- ② 배너 타이틀 입력
 - 자동화정보 아래 돋보기 아이콘 클릭하여 메인타이틀 최대 2줄, 서브타이틀 최대 2줄 입력 후 저장
 - 배너이미지에 마우스 오버 시 노출됨
- ③ 우선순위 및 전시상태 설정
 - 배너이미지 노출 순서 설정
 - 전시상태 ‘전시’로 설정
- ④ 저장

[PC] 동영상 직접등록형 전시 관리

전체 목차

브랜드관 유입경로 안내

브랜드관 영역 안내

컴포넌트 유형 - PC

컴포넌트 유형 - 모바일

기본정보관리

로고관리

PC 메인매장관리

모바일 메인매장관리

서브매장관리

로고관리 모바일 메인매장관리 모바일 서브매장관리 **PC 메인매장관리** PC 서브매장관리

메인매장 전시 관리 메인매장 콘텐츠 관리

메인매장 전시 관리

마우스로 드래그해서 원하는 위치에 놓으세요.

로고

= 메인배너 > 전시ON OFF

= **동영상 직접등록형** 전시ON OFF

= 매거진형배너 > 전시ON OFF

= 일반배너(1) > 전시ON OFF

= 퀵링크 > 전시ON OFF

= 수동상품(1) > 전시ON OFF

기본정보

1 영역명 동영상 직접등록형

2 전시여부 전시함 전시안함

3 UI타입 1단형 **롤링형**

4 타이틀 입력 **입력하기**

전시 설정 시 프론트에 바로 반영되므로, 모든 콘텐츠 세팅 후 전시 처리해 주세요.

저장 버튼을 눌러야 변경사항이 최종 반영됩니다.

타이틀 입력

타이틀 속성 없음 텍스트 이미지

타이틀 내용

메인타이틀1 메인타이틀

메인타이틀2

서브타이틀1 서브타이틀

서브타이틀2

이미지 넣기 파열찾기

저장하기 취소하기

미리보기 **저장** 콘텐츠 관리

1단형

다이어널 영역

자동으로 온도를 조절해
두피 건강을 돕는 '헤어드라이어
supersonic nural

메인타이틀(1)
메인타이틀(2)
서브타이틀(1)
서브타이틀(2)

롤링형

다이어널 영역

자동으로 온도를 조절해
두피 건강을 돕는 '헤어드라이어
supersonic nural

메인타이틀(1)
메인타이틀(2)
서브타이틀(1)
서브타이틀(2)

- 영역명**
 - 좌측 컴포넌트명과 동일함
 - 고객에게 노출되는 항목이 아니므로 관리에 용이한 이름으로 변경 가능 (25 분시존 동영상 배너 등)
- 전시여부**
 - 프론트 노출 여부 설정
- UI타입**
 - 1단형 / 롤링형 중 선택
- 타이틀 입력**
 - 동영상 상단에 들어갈 타이틀 정보 입력
 - 메인타이틀1, 2 서브타이틀 1, 2 입력 가능
 - 타이틀을 입력하지 않거나 이미지로 등록 가능
- 저장**
- 콘텐츠 관리**
 - 콘텐츠 관리 버튼을 클릭하면 해당 컴포넌트의 콘텐츠 관리 화면으로 이동함

[PC] 동영상 직접등록형 콘텐츠 관리

1단형

롤링형

SSG.COM

브랜드관 운영 매뉴얼

전체 목차

브랜드관 유입경로 안내

브랜드관 영역 안내

컴포넌트 유형 - PC

컴포넌트 유형 - 모바일

기본정보관리

로고관리

PC 메인매장관리

모바일 메인매장관리

서브매장관리

메인매장 전시 관리 메인매장 콘텐츠 관리

※ 콘텐츠 관리가 가능한 컴포넌트만 노출됩니다.

로고

메인배너 >

동영상 직접등록형

전시대상

1. 배너 5개 |

코너구성번호 : 7001573292 / 전시방식 : 수동

배너 상세

1-1 배너 제목 * 동영상1

1-2 배너노출 유형 * 텍스트(텍스트 배너 문구 필드는 필수 입력 항목입니다.) 이미지(이미지 필드는 필수 입력 항목입니다.) 텍스트 + 이미지(텍스트 배너 문구와 이미지 필드는 필수 입력 항목입니다.) 동영상(동영상 필드는 필수 입력 항목입니다.)

1-3 등록형태 * 직접 등록 링크 등록 링크등록은 PC용 코너에서만 사용가능

1-4 해상도 1:1 비율로 변환

1-5 파일 첨부 * 일반동영상 360° 동영상

1-6 대표이미지 * 동영상 제목 사:

배너 총 2건

	배너번호	배너제목	배너노출유형
<input type="checkbox"/>	A1004952650608	동영상1	동영상
<input type="checkbox"/>	A1004952650609	동영상2	동영상

코너 이미지 자동화 정보 등록

메인타이틀(1)

메인타이틀(2)

서브타이틀(1)

서브타이틀(2)

아이콘

아이콘 선택

아이콘 선택

이마트몰 트레이더스몰 신세계몰 SSG.COM몰 신세계백화점몰 하우디몰 신세계TV쇼핑 S.I.VILLAGE 스타필드 신세계포인트 회원서비스 SSG회사소개 프리미엄어울렛 새벽배송 백화점 식품관 까사미아 시크릿 trip 오픈마켓 스타벅스 eShop 이마트몰(그로서리) SSG 팬더스 W컨셉 스타벅스 이마트몰 스타벅스 트레이더스몰 지마켓 마식골

저장 취소

1 배너등록 삭제 저장 4

자동화 정보	우선순위	3 전시상태	전시시작일
03/2 N	0	전시	2025-03-20 00:00
03/2 N	0	전시	2025-03-20 00:00

2

① 배너등록

- 1-1) 배너제목 입력 (프론트 노출X)
- 1-2) 배너노출유형 : 동영상
- 1-3) 등록형태 : 직접등록
- 1-4) 해상도
 - 파일 등록 시 자동으로 설정
 - 1:1 비율로 올리고 싶을 경우 1:1 비율로 변환 먼저 체크 후 파일 업로드
- 1-5) 파일 첨부
 - 등록가능 확장자 : wmv, avi, mpg, mov, mp4, skm
 - 50mb 이하 파일만 등록 가능
 - 업로드 후 미리보기 클릭하여 정상 업로드 여부 확인
- 1-6) 대표이미지 : 자동으로 생성되며 수동으로도 등록 가능

② 배너 타이틀 입력

- 동영상 하단에 들어갈 타이틀 정보 입력
- 자동화정보 하단 돋보기 아이콘 클릭
- 메인타이틀1, 2 서브타이틀 1, 2 입력 가능

③ 우선순위 및 전시상태

- 동영상 노출 우선순위 및 전시상태 설정

④ 저장

[PC] 동영상 유튜브연결형 전시 관리

전체 목차

브랜드관 유입경로 안내

브랜드관 영역 안내

컴포넌트 유형 - PC

컴포넌트 유형 - 모바일

기본정보관리

로고관리

PC 메인매장관리

모바일 메인매장관리

서브매장관리

로고관리

모바일 메인매장관리

모바일 서브매장관리

PC 메인매장관리

PC 서브매장관리

메인매장 전시 관리

메인매장 콘텐츠 관리

메인매장 전시 관리

마우스로 드래그해서 원하는 위치에 놓으세요.

로고

메인배너 > **전시ON** OFF

= 동영상 유튜브연결형 **전시ON** OFF

동영상 직접등록형 > **전시ON** OFF

매거진형배너 > **전시ON** OFF

일반배너(1) > **전시ON** OFF

퀵링크 > **전시ON** OFF

기본정보

영역명

전시여부

UI타입

타이틀 입력

동영상 유튜브연결형

전시함

전시안함

1단형

롤링형

입력하기

저장하기

취소하기

전시 설정 시 프론트에 바로 반영되므로, 모든 콘텐츠 세팅 후 전시 처리해 주세요.

저장 버튼을 눌러야 변경사항이 최종 반영됩니다.

⑤ 저장

⑥ 콘텐츠 관리

1단형

롤링형

- 영역명**
 - 좌측 컴포넌트명과 동일함
 - 고객에게 노출되는 항목이 아니므로 관리에 용이한 이름으로 변경 가능 (25 분시존 동영상 유튜브 등)
- 전시여부**
 - 프론트 노출 여부 설정
- UI타입**
 - 1단형 / 롤링형 중 선택
- 타이틀 입력**
 - 동영상 상단에 들어갈 타이틀 정보 입력
 - 메인타이틀 1, 2 서브타이틀 1, 2 입력 가능
 - 타이틀을 입력하지 않거나 이미지로 등록 가능
- 저장**
- 콘텐츠 관리**
 - 콘텐츠 관리 버튼을 클릭하면 해당 컴포넌트의 콘텐츠 관리 화면으로 이동함

[PC] 동영상 유튜브연결형 콘텐츠 관리

1단형

롤링형

SSG.COM

브랜드관 운영 매뉴얼

전체 목차

브랜드관 유입경로 안내

브랜드관 영역 안내

컴포넌트 유형 - PC

컴포넌트 유형 - 모바일

기본정보관리

로고관리

PC 메인매장관리

모바일 메인매장관리

서브매장관리

메인매장 전시 관리 메인매장 콘텐츠 관리

메인매장 콘텐츠 관리

※ 콘텐츠 관리가 가능한 컴포넌트만 노출됩니다.

로고

메인배너 >

동영상 유튜브연결형

전시대상

1. 배너 5개 |

코너구성번호 : 7001573292 / 전시방식 : 수동

배너 상세

1-1

배너 제목 *

동영상1

1-2

배너노출 유형 *

텍스트 (텍스트 배너 문구 필드는 필수 입력 항목입니다.)
이미지 (이미지 필드는 필수 입력 항목입니다.)
텍스트 + 이미지 (텍스트 배너 문구와 이미지 필드는 필수 입력 항목입니다.)
☒ 동영상 (동영상 필드는 필수 입력 항목입니다.)

1-3

등록형태 *

☐ 직접 등록 ☒ 링크 등록 * 링크등록은 PC용 코너에서만 사용가능

1-4

URL *

https://youtu.be/xC8NrjEcEec?si=DpoZGtF3DjBoJxTq

썸네일 이미지가져오기

1-5

대표이미지 *



/cmpt/banner/202503/ 미리보기

* 동영상 파일에서 자동 생성된 썸네일 이미지입니다.
* 수동으로 등록된 이미지가 없을시 동영상 재생 전 첫 화면으로 사용됩니다.

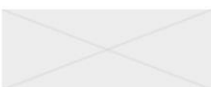

대체텍스트 동영상 제목 사

* 등록된 이미지는 동영상 재생 전 첫 화면으로 사용됩니다.
* 이미지 용량은 1MB 미만으로 올려주세요.

배너 총 2건

	배너번호	배너제목	배너노출유형
<input type="checkbox"/>	A1004952650608	동영상1	동영상
<input type="checkbox"/>	A1004952650609	동영상2	동영상

코너 이미지 자동화 정보 등록

메인타이틀(1)

메인타이틀(2)

서브타이틀(1)

서브타이틀(2)

아이콘
아이콘 선택

아이콘 선택

이마트몰 트레이더스몰 신세계몰 SSG.COM몰 신세계백화점몰 하우디몰
신세계TV쇼핑 S.I.VILLAGE 스타필드 신세계포인트 회원서비스 SSG화사소개
프리미엄아울렛 새벽배송 백화점 식품관 까사미아 시코르 trip 오몬마켓
스타벅스 eShop 이마트몰(그로사리) SSG 렌더스 W컨셉 스타벅스 이마트몰
스타벅스 트레이더스몰 지마켓 마식골

저장 취소

1 배너등록

삭제

저장 4

3

전시상태

자동화 정보

우선순위

0

전시

전시시작일

2025-03-20 00:00

2025-03-20 00:00

① 배너등록

- 최대 5개까지 등록 가능
- 1-1) 배너제목 입력 (프런트 노출X)
- 1-2) 배너노출유형 : 동영상
- 1-3) 등록형태: 링크 등록
- 1-4) URL
 - 유튜브 선택 후 영상 주소 입력
 - 썸네일 이미지 가져오기 클릭
- 1-6) 대표이미지
 - 유튜브 썸네일을 자동으로 가져옴
 - 수동으로도 등록 가능

② 배너 타이틀 입력

- 동영상 하단에 들어갈 타이틀 정보 입력
- 자동화정보 하단 돋보기 아이콘 클릭
- 메인타이틀1, 2 서브타이틀 1, 2 입력 가능

③ 우선순위 및 전시상태

- 동영상 노출 우선순위 및 전시상태 설정

④ 저장

[PC] 수동상품 전시 관리

전체 목차

브랜드관 유입경로 안내

브랜드관 영역 안내

컴포넌트 유형 - PC

컴포넌트 유형 - 모바일

기본정보관리

로고관리

PC 메인매장관리

모바일 메인매장관리

서브매장관리

로고관리 모바일 메인매장관리 모바일 서브매장관리 **PC 메인매장관리** PC 서브매장관리

메인매장 전시 관리 메인매장 콘텐츠 관리

메인매장 전시 관리

마우스로 드래그해서 원하는 위치에 놓으세요.

로고	전시ON	OFF
= 메인배너 >	전시ON	OFF
= 수동상품(1)	전시ON	OFF
= 동영상 유튜브연결형 >	전시ON	OFF
= 동영상 직접등록형 >	전시ON	OFF
= 매거진형배너 >	전시ON	OFF
= 일반배너(1) >	전시ON	OFF
= 퀵링크 >	전시ON	OFF
= 배너+상품 가로형 >	전시ON	OFF

기본정보

- 영역명
- 전시여부
- UI타입
- 상품 노출 개수
- 타이틀 입력
- 전체보기 입력

수동상품(1)

전시함 전시안함

전시 설정 시 프론트에 바로 반영됩니다.

4단형

저장 버튼을 눌러야 변경사항이 최종 반영됩니다.

디폴트: 4 최대 개수: 16

입력하기 입력하기

타이틀 입력

타이틀 속성 없음 텍스트 이미지

타이틀 내용

메인타이틀1 메인타이틀

메인타이틀2

서브타이틀1 서브타이틀

서브타이틀2

이미지 넣기 파일찾기

저장하기 취소하기

전체보기 입력

없음 있음

전체보기 연결 링크 전체보기 버튼 클릭 시 연결될 주소

저장하기 취소하기

미리보기 저장 콘텐츠 관리

- 영역명**
 - 좌측 컴포넌트명과 동일함
 - 고객에게 노출되는 항목이 아니므로 관리에 용이한 이름으로 변경 가능 (4단형 상품 전시 등)
- 전시여부**
 - 프론트 노출 여부 설정
- UI타입**
 - 4단형 기본 제공
- 상품 노출 개수**
 - 디폴트값 최소 4개부터 4배수 세팅 가능
 - 최대 노출개수 설정
- 타이틀 입력**
 - 상단에 들어갈 타이틀 정보 입력
 - 메인타이틀1, 2 서브타이틀 1, 2 입력 가능
 - 타이틀을 입력하지 않거나 이미지로 등록 가능
- 전체보기 입력**
 - 상품전시 영역 하단에 [전체보기] 버튼 노출여부 설정
 - '있음' 체크 후 연결 링크 입력
- 저장**
- 콘텐츠 관리**
 - 콘텐츠 관리 버튼을 클릭하면 해당 컴포넌트의 콘텐츠 관리 화면으로 이동함

[PC] 수동상품 콘텐츠 관리

전체 목차

브랜드관 유입경로 안내

브랜드관 영역 안내

컴포넌트 유형 - PC

컴포넌트 유형 - 모바일

기본정보관리

로고관리

PC 메인매장관리

모바일 메인매장관리

서브매장관리

메인매장 전시 관리
메인매장 콘텐츠 관리

메인매장 콘텐츠 관리

※ 콘텐츠 관리가 가능한 컴포넌트만 노출됩니다.

로고
메인배너 >
수동상품(1)

전시대상
1. 상품_상품1 200개 |
코너구성번호 : 7001573148 / 전시방식 : 수동 + 자동

상품검색

상품등록구분: 일반
조회기준 카테고리: 표준카테고리
표준분류: 팀, 대분류, 중분류, 소분류, 세분류
협력업체: 테스트업체(E&S)
상품 등록일: 2024-12-25 ~ 2025-03-25
판매상태: 전체

상세검색 열기
검색
초기화

상품목록 (총 22건)

엑셀다운로드
노출항목설정
50개씩 보기
1page

	상품번호	상품명	판매자관리용코멘트	(오른마케팅) 프로모션 상품명	모델명	달상품 여부
<input checked="" type="checkbox"/>	1000596841356	공식브랜드관 테스트용 상품				N
<input checked="" type="checkbox"/>	1000596841357	공식브랜드관 테스트용 상품				N

모든 선택을 완료한 후, 창을 닫아주세요. 창닫기 버튼으로 창을 닫을 수 있습니다.

선택
창닫기

상품 총 7건

	상품번호	상품이미지	상품명	달상품 유형	달 표시	광고여부	우선순위	전시여부	전시시작일	전시종료일	적용범위설정	판매가	재고
<input type="checkbox"/>	1000596841356		공식브랜드관 테스트용 상품1	N	N	N	1	전시	2025-03-14 00:00	9999-12-31 23:59	전체 적용	18,700	
<input type="checkbox"/>	1000596841357		공식브랜드관 테스트용 상품2	N	N	N	2	전시	2025-03-14 00:00	9999-12-31 23:59	전체 적용	10,000	

- ① 상품추가
 - 전시할 상품 검색하여 선택
- ② 우선순위 및 전시여부 설정
 - 상품 노출 순위 및 전시여부 설정
- ③ 저장

[PC] 카테고리+상품 전시 관리

전체 목차

브랜드관 유입경로 안내

브랜드관 영역 안내

컴포넌트 유형 - PC

컴포넌트 유형 - 모바일

기본정보관리

로고관리

PC 메인매장관리

모바일 메인매장관리

서브매장관리

로고관리
모바일 메인매장관리
모바일 서브매장관리
PC 메인매장관리
PC 서브매장관리

메인매장 전시 관리
메인매장 콘텐츠 관리

메인매장 전시 관리

마우스로 드래그해서 원하는 위치에 놓으세요.

로고

메인배너 > 전시ON OFF
카테고리+상품 > **전시ON OFF**
수동상품(1) > 전시ON OFF
동영상 유튜브연결형 > 전시ON OFF
동영상 직접등록형 > 전시ON OFF
매거진형배너 > 전시ON OFF
일반배너(1) > 전시ON OFF

기본정보

- 영역명
- 전시여부
- UITaip
- 상품 노출 개수
- 타이틀 입력

카테고리+상품

전시함
전시안함

카테고리+상품

디폴트: 8 최대 개수: 24

입력하기

타이틀 입력

타이틀 속성 없음 텍스트 이미지
타이틀 내용
메인타이틀1 메인타이틀
메인타이틀2
서브타이틀1 서브타이틀
서브타이틀2
이미지 넣기

저장하기 취소하기

저장 버튼을 눌러야 변경사항이 최종 반영됩니다.

미리보기
저장
콘텐츠 관리

- 영역명**
 - 좌측 컴포넌트명과 동일함
 - 고객에게 노출되는 항목이 아니므로 관리에 용이한 이름으로 변경 가능
- 전시여부**
 - 프론트 노출 여부 설정
- UITaip**
 - 카테고리+상품 기본 제공
- 상품 노출 개수**
 - 디폴트값 최소 4개부터 4배수 세팅 가능
 - 최대 노출개수 설정
- 타이틀 입력**
 - 상단에 들어갈 타이틀 정보 입력
 - 메인타이틀 1, 2 서브타이틀 1, 2 입력 가능
 - 타이틀을 입력하지 않거나 이미지로 등록 가능
- 저장**
- 콘텐츠 관리**
 - 콘텐츠 관리 버튼을 클릭하면 해당 컴포넌트의 콘텐츠 관리 화면으로 이동함

❗ 저장 버튼을 눌러야 변경사항이 최종 반영됩니다.

[PC] 카테고리+상품 콘텐츠 관리

전체 목차

브랜드관 유입경로 안내

브랜드관 영역 안내

컴포넌트 유형 - PC

컴포넌트 유형 - 모바일

기본정보관리

로고관리

PC 메인매장관리

모바일 메인매장관리

서브매장관리

메인매장 전시 관리 메인매장 콘텐츠 관리

메인매장 콘텐츠 관리

※ 콘텐츠 관리가 가능한 컴포넌트만 노출됩니다.

로고

메인배너 >

카테고리+상품

전시대상세트 총 10건

1	세트명	전시용 세트명	우선순위	전시상태
<input type="checkbox"/>	카테고리1	신발	1	전시
<input type="checkbox"/>	카테고리2	가방	2	전시
<input type="checkbox"/>	카테고리3	항수	3	전시

전시대상 - 세트명 : 카테고리1

1. 상품 0개

코너구성번호 : 7001573261 / 전시방식 : 수동 + 자동

상품검색

상품등록구분: 일반

조회기준 카테고리: 표준카테고리

표준분류: 팀, 대분류, 중분류, 소분류, 세분류

협력업체: 테스트업체(E&S) (0000100026)

상품등록일: 2024-12-25 ~ 2025-03-25

판매상태: 전체

상세검색 열기

검색 초기화

상품목록

(총 22건)

선택	상품번호	상품명	판매자관리용코멘트	(오픈마켓용) 프로모션 상품명	모델명	달상품 여부
<input checked="" type="checkbox"/>	1000596841356	공식브랜드관 테스트용 상품				N
<input checked="" type="checkbox"/>	1000596841357	공식브랜드관 테스트용 상품				N

모든 선택을 완료한 후, 창을 닫아주세요. 창닫기 버튼을 눌러 창을 닫을 수 있습니다.

선택 창닫기

엑셀다운로드

삭제

상품추가

자동전시

저장

상품 총 2건

선택	상품번호	상품이미지	상품명	달상품 유형	달 표시	광고여부	우선순위	전시여부	전시시작일	전시종료일	적용범위설정	판매가	재고
<input checked="" type="checkbox"/>	1000596841375		공식브랜드관 테스트용 상품13	N	N	N	0	전시	2025-03-18 00:00	9999-12-31 23:59	전체 적용	78,000	

- 세트명 클릭
 - 1개 세트 = 1개 카테고리로 노출되며 최대 10개까지 등록 가능
- 상품추가
 - 해당 카테고리 탭에 노출될 상품 검색 후 선택
- 상품 우선순위 및 전시여부 설정
 - 상품 노출순서 및 전시여부 설정
- 상품목록 저장
- 세트 설정
 - 전시용 세트명: 상품 상단 탭에 카테고리명으로 노출됨
 - 우선순위: 카테고리 노출 순위 설정
 - 전시상태 설정
- 세트 저장

[PC] SSG신상품 전시 관리

전체 목차

브랜드관 유입경로 안내

브랜드관 영역 안내

컴포넌트 유형 - PC

컴포넌트 유형 - 모바일

기본정보관리

로고관리

PC 메인매장관리

모바일 메인매장관리

서브매장관리

공식브랜드관 전시관리

로고관리

모바일 메인매장관리

모바일 서브매장관리

PC 메인매장관리

PC 서브매장관리

메인매장 전시 관리

메인매장 콘텐츠 관리

메인매장 전시 관리

마우스로 드래그해서 원하는 위치에 놓으세요.

로고

메인배너 > 전시ON OFF

SSG 신상품 > 전시ON OFF

카테고리+상품 > 전시ON OFF

수동상품(1) > 전시ON OFF

동영상 유튜브연결형 > 전시ON OFF

동영상 직접등록형 > 전시ON OFF

매거진형배너 > 전시ON OFF

전체보기 입력

☐ 없음 ☒ 있음

전체보기 연결 링크

전체보기 버튼 클릭 시 연결될 주소

저장하기

취소하기

기본정보

1 영역명

2 전시여부

3 UI타입

4 상품 노출 개수

5 타이틀 입력

전체보기 입력

SSG 신상품

전시함

전시안함

전시 설정 시 프론트에 바로 반영되므로

4단형

저장 버튼을 눌러야 변경사항이 최종 반영됩니다.

디폴트: 8

최대 개수: 24

입력하기

입력하기

❗ 저장 버튼을 눌러야 변경사항이 최종 반영됩니다.

미리보기

저장

콘텐츠 관리

타이틀 입력

타이틀 속성 ☐ 없음 ☒ 텍스트 ☐ 이미지

타이틀 내용

메인타이틀1 메인타이틀

메인타이틀2

서브타이틀1 서브타이틀

서브타이틀2

이미지 넣기

파일찾기

저장하기

취소하기

① 영역명

- 좌측 컴포넌트명과 동일함
- 고객에게 노출되는 항목이 아니므로 관리에 용이한 이름으로 변경 가능

② 전시여부

- 프론트 노출 여부 설정

③ UI타입

- 4단형 기본 제공

④ 상품 노출 개수

- 디폴트값 최소 4개부터 4배수 세팅 가능
- 최대 노출개수 설정

⑤ 타이틀 입력

- 상단에 들어갈 타이틀 정보 입력
- 메인타이틀1, 2 서브타이틀 1, 2 입력 가능
- 타이틀을 입력하지 않거나 이미지로 등록 가능

⑥ 전체보기 입력

- 상품전시 영역 하단에 [전체보기] 버튼 노출여부 설정
- '있음' 체크 후 연결 링크 입력

⑦ 저장

⑧ 콘텐츠 관리

- 콘텐츠 관리 버튼을 클릭하면 해당 컴포넌트의 콘텐츠 관리 화면으로 이동함

[PC] SSG신상품 콘텐츠 관리

SSG.COM

브랜드관 운영 매뉴얼

전체 목차

브랜드관 유입경로 안내

브랜드관 영역 안내

컴포넌트 유형 - PC

컴포넌트 유형 - 모바일

기본정보관리

로고관리

PC 메인매장관리

모바일 메인매장관리

서브매장관리

메인매장 전시 관리

메인매장 콘텐츠 관리

메인매장 콘텐츠 관리

※ 콘텐츠 관리가 가능한 컴포넌트만 노출됩니다.

로고

메인배너 >

SSG 신상품

전시대상

1. 상품_상품1 200개 |

코너구성번호 : 7001573148 / 전시방식 : 수동 + 자동

엑셀다운로드

삭제

상품추가

자동전시

저장

상품 총 7건

<input type="checkbox"/>	상품번호	상품이미지	상품명	달상품 유형	달 표시	광고여부	우선순위 V	전시여부 V	전시시작일	전시종료일	적용범위설정	판매가	재고
<input type="checkbox"/>	1000596841356		공식브랜드관 테스트용 상품1	N	N	N	1	전시	2025-03-14 00:00	9999-12-31 23:59	전체 적용	18,700	
<input type="checkbox"/>	1000596841357		공식브랜드관 테스트용 상품2	N	N	N	2	전시	2025-03-14 00:00	9999-12-31 23:59	전체 적용	10,000	

- SSG신상품은 수동 상품추가 없이 자동 배치로 전시됨

확인해주세요!

본 컴포넌트는
실적 기준으로 자동으로 상품 조회,
배치되기 때문에 해당하는 실적이 없을
경우 배치대상 상품이 없을 수 있습니다.

[PC] SSG베스트 전시 관리

전체 목차

브랜드관 유입경로 안내

브랜드관 영역 안내

컴포넌트 유형 - PC

컴포넌트 유형 - 모바일

기본정보관리

로고관리

PC 메인매장관리

모바일 메인매장관리

서브매장관리

로고관리

모바일 메인매장관리

모바일 서브매장관리

PC 메인매장관리

PC 서브매장관리

메인매장 전시 관리

메인매장 콘텐츠 관리

메인매장 전시 관리

마우스로 드래그해서 원하는 위치에 놓으세요.

로고	
= 메인배너 >	전시ON OFF
= 세일중 >	전시ON OFF
= SSG베스트 >	전시ON OFF
= SSG 신상품 >	전시ON OFF
= 카테고리+상품 >	전시ON OFF
= 수동상품(1) >	전시ON OFF
= 동영상 유튜브연결형 >	전시ON OFF
= 동영상 직접등록형 >	전시ON OFF

전체보기 입력

☐ 없음 ☒ 있음

전체보기 연결 링크 전체보기 버튼 클릭 시 연결될 주소

저장하기 취소하기

기본정보

- 영역명
- 전시여부
- UI타입
- 상품 노출 개수
- 타이틀 입력
- 전체보기 입력

SSG베스트

전시함 전시안함

전시 설정 시 프론트에 바로 반영되므로

4단형 카테고리+상품

저장 버튼을 눌러야 변경사항이 최종 반영됩니다.

디폴트: 8 최대 개수: 24

입력하기

입력하기

미리보기 저장 콘텐츠 관리

타이틀 입력

타이틀 속성 ☐ 없음 ☒ 텍스트 ☐ 이미지

타이틀 내용

메인타이틀1 메인타이틀

메인타이틀2

서브타이틀1 서브타이틀

서브타이틀2

이미지 넣기 파일찾기

저장하기 취소하기

- 영역명
 - 좌측 컴포넌트명과 동일함
 - 고객에게 노출되는 항목이 아니므로 관리에 용이한 이름으로 변경 가능
- 전시여부
 - 프론트 노출 여부 설정
- UI타입
 - 4단형 / 카테고리+상품 중 선택
- 상품 노출 개수
 - 디폴트값 최소 4개부터 4배수 세팅 가능
 - 최대 노출개수 설정
- 타이틀 입력
 - 상단에 들어갈 타이틀 정보 입력
 - 메인타이틀1, 2 서브타이틀 1, 2 입력 가능
 - 타이틀을 입력하지 않거나 이미지로 등록 가능
- 전체보기 입력
 - 상품전시 영역 하단에 [전체보기] 버튼 노출여부 설정
 - '있음' 체크 후 연결 링크 입력
- 저장
- 콘텐츠 관리
 - 콘텐츠 관리 버튼을 클릭하면 해당 컴포넌트의 콘텐츠 관리 화면으로 이동함

[PC] SSG베스트 콘텐츠 관리 4단형

전체 목차

브랜드관 유입경로 안내

브랜드관 영역 안내

컴포넌트 유형 - PC

컴포넌트 유형 - 모바일

기본정보관리

로고관리

PC 메인매장관리

모바일 메인매장관리

서브매장관리

메인매장 전시 관리

메인매장 콘텐츠 관리

메인매장 콘텐츠 관리

※ 콘텐츠 관리가 가능한 컴포넌트만 노출됩니다.

로고

메인배너 >

SSG베스트

전시대상

1. 상품_상품1 200개 |

코너구성번호 : 7001573148 / 전시방식 : 수동 + 자동

엑셀다운로드

삭제

상품추가

자동전시

저장

상품 총 7건

<input type="checkbox"/>	상품번호	상품이미지	상품명	달상품 유형	달 표시	광고여부	우선순위 V	전시여부 V	전시시작일	전시종료일	적용범위설정	판매가	재고
<input type="checkbox"/>	1000596841356		공식브랜드관 테스트용 상품1	N	N	N	1	전시	2025-03-14 00:00	9999-12-31 23:59	전체 적용	18,700	
<input type="checkbox"/>	1000596841357		공식브랜드관 테스트용 상품2	N	N	N	2	전시	2025-03-14 00:00	9999-12-31 23:59	전체 적용	10,000	

- SSG베스트는 수동 상품추가 없이 자동 배치로 상품 전시됨

확인해주세요!

본 컴포넌트는
실적 기준으로 자동으로 상품 조회,
배치되기 때문에 해당하는 실적이 없을
경우 배치대상 상품이 없을 수 있습니다.

[PC] SSG베스트 콘텐츠 관리

카테고리+상품

SSG.COM

브랜드관 운영 매뉴얼

전체 목차

브랜드관 유입경로 안내

브랜드관 영역 안내

컴포넌트 유형 - PC

컴포넌트 유형 - 모바일

기본정보관리

로고관리

PC 메인매장관리

모바일 메인매장관리

서브매장관리

메인매장 전시 관리

메인매장 콘텐츠 관리

메인매장 콘텐츠 관리

※ 콘텐츠 관리가 가능한 컴포넌트만 노출됩니다.

로고

메인배너 >

SSG베스트

전시대상세트 총 10건

삭제

세트추가

저장

<input type="checkbox"/>	세트명	전시용 세트명	우선순위	전시상태	전시대상	세트설명	코너세트번호
<input type="checkbox"/>	카테고리1	신발	1	전시	상품	설명	7200933498
<input type="checkbox"/>	카테고리2	가방	2	전시	상품	설명	7200933499
<input type="checkbox"/>	카테고리3	향수	3	전시	상품	설명	7200933500

전시대상 - 세트 명 : 카테고리1

1. 상품 0개

코너구성번호 : 7001573261 / 전시방식 : 수동 + 자동

엑셀다운로드

삭제

상품추가

자동전시

저장

상품 총 2건

<input type="checkbox"/>	상품번호	상품이미지	상품명	딜상품 유형	딜 표시	광고여부	우선순위	전시여부	전시시작일	전시종료일	적용범위설정	판매가	재.
<input type="checkbox"/>	1000596841375		공식브랜드관 테스트용 상품13	N	N	N	0	전시	2025-03-18 00:00	9999-12-31 23:59	전체 적용	78,000	

- SSG베스트는 수동 상품추가 없이 자동 배치로 상품 전시됨
- 카테고리는 브랜드관의 카테고리명 기준으로 자동 호출됨

확인해주세요!

본 컴포넌트는 실적 기준으로 자동으로 상품 조회, 배치되기 때문에 해당하는 실적이 없을 경우 배치대상 상품이 없을 수 있습니다.

[PC] 세일중 전시 관리

전체 목차

브랜드관 유입경로 안내

브랜드관 영역 안내

컴포넌트 유형 - PC

컴포넌트 유형 - 모바일

기본정보관리

로고관리

PC 메인매장관리

모바일 메인매장관리

서브매장관리

로고관리

모바일 메인매장관리

모바일 서브매장관리

PC 메인매장관리

PC 서브매장관리

메인매장 전시 관리

메인매장 콘텐츠 관리

마우스로 드래그해서 원하는 위치에 놓으세요.

로고

메인배너 > 전시ON OFF

세일중 > 전시ON OFF

SSG베스트 > 전시ON OFF

SSG 신상품 > 전시ON OFF

카테고리+상품 > 전시ON OFF

수동상품(1) > 전시ON OFF

동영상 유튜브연결형 > 전시ON OFF

동영상 직접등록형 > 전시ON OFF

전체보기 입력

없음 있음

전체보기 연결 링크

전체보기 버튼 클릭 시 연결될 주소

저장하기

취소하기

기본정보

1 영역명

2 전시여부

3 UI타입

4 상품 노출 개수

5 타이틀 입력

6 전체보기 입력

세일중

전시함 전시안함

4단형

디폴트: 8

최대 개수: 24

입력하기

입력하기

타이틀 입력

타이틀 속성 없음 텍스트 이미지

타이틀 내용

메인타이틀1 메인타이틀

메인타이틀2

서브타이틀1 서브타이틀

서브타이틀2

이미지 넣기

저장하기

취소하기

미리보기

저장

콘텐츠 관리

- 영역명**
 - 좌측 컴포넌트명과 동일함
 - 고객에게 노출되는 항목이 아니므로 관리에 용이한 이름으로 변경 가능
- 전시여부**
 - 프론트 노출 여부 설정
- UI타입**
 - 4단형 기본 제공
- 상품 노출 개수**
 - 디폴트값 최소 4개부터 4배수 세팅 가능
 - 최대 노출개수 설정
- 타이틀 입력**
 - 상단에 들어갈 타이틀 정보 입력
 - 메인타이틀1, 2 서브타이틀 1, 2 입력 가능
 - 타이틀을 입력하지 않거나 이미지로 등록 가능
- 전체보기 입력**
 - 상품전시 영역 하단에 [전체보기] 버튼 노출여부 설정
 - '있음' 체크 후 연결 링크 입력
- 저장**
- 콘텐츠 관리**
 - 콘텐츠 관리 버튼을 클릭하면 해당 컴포넌트의 콘텐츠 관리 화면으로 이동함

❗ 저장 버튼을 눌러야 변경사항이 최종 반영됩니다.

46

[PC] 세일중 콘텐츠 관리

SSG.COM

브랜드관 운영 매뉴얼

전체 목차

브랜드관 유입경로 안내

브랜드관 영역 안내

컴포넌트 유형 - PC

컴포넌트 유형 - 모바일

기본정보관리

로고관리

PC 메인매장관리

모바일 메인매장관리

서브매장관리

메인매장 전시 관리

메인매장 콘텐츠 관리

메인매장 콘텐츠 관리

※ 콘텐츠 관리가 가능한 컴포넌트만 노출됩니다.

로고

메인배너 >

세일중

전시대상

1. 상품_상품1 200개 |

코너구성번호 : 7001573148 / 전시방식 : 수동 + 자동

엑셀다운로드

삭제

상품추가

자동전시

저장

상품 총 7건

<input type="checkbox"/>	상품번호	상품이미지	상품명	달상품 유형	달 표시	광고여부	우선순위 V	전시여부 V	전시시작일	전시종료일	적용범위설정	판매가	재고
<input type="checkbox"/>	1000596841356		공식브랜드관 테스트용 상품1	N	N	N	1	전시	2025-03-14 00:00	9999-12-31 23:59	전체 적용	18,700	
<input type="checkbox"/>	1000596841357		공식브랜드관 테스트용 상품2	N	N	N	2	전시	2025-03-14 00:00	9999-12-31 23:59	전체 적용	10,000	

- 세일중 컴포넌트는 수동 상품추가 없이 자동 배치로 상품 전시됨

확인해주세요!

본 컴포넌트는
실적 기준으로 자동으로 상품 조회,
배치되기 때문에 해당하는 실적이 없을
경우 배치대상 상품이 없을 수 있습니다.

[PC] 콘텐츠형 상품 전시 관리

전체 목차

브랜드관 유입경로 안내

브랜드관 영역 안내

컴포넌트 유형 - PC

컴포넌트 유형 - 모바일

기본정보관리

로고관리

PC 메인매장관리

모바일 메인매장관리

서브매장관리

로고관리

모바일 메인매장관리

모바일 서브매장관리

PC 메인매장관리

PC 서브매장관리

메인매장 전시 관리

메인매장 콘텐츠 관리

메인매장 전시 관리

마우스로 드래그해서 원하는 위치에 놓으세요.

로고

= 메인배너 > 전시ON OFF

= 콘텐츠형상품 전시ON OFF

= 카테고리+상품 > 전시ON OFF

= 수동상품(1) > 전시ON OFF

타이틀 입력

타이틀 속성 ☐ 없음 ☒ 텍스트 ☐ 이미지

타이틀 내용

메인타이틀1

메인타이틀2

서브타이틀1

서브타이틀2

이미지 넣기 파일찾기

저장하기 취소하기

기본정보

1 영역명

2 전시여부 전시함 전시안함

3 U타입 3단형

4 타이틀 입력 입력하기

미리보기 5 저장 6 콘텐츠 관리

전시 설정 시 프론트에 바로 반영되므로, 모든 콘텐츠 세팅 후 전시 처리해 주세요.

저장 버튼을 눌러야 변경사항이 최종 반영됩니다.

- ① 영역명
 - 좌측 컴포넌트명과 동일함
 - 고객에게 노출되는 항목이 아니므로 관리에 용이한 이름으로 변경 가능
- ② 전시여부
 - 프론트 노출 여부 설정
- ③ U타입
 - 3단형 기본 제공
- ④ 타이틀 입력
 - 상단에 들어갈 타이틀 정보 입력
 - 메인타이틀1, 2 서브타이틀 1, 2 입력 가능
 - 타이틀을 입력하지 않거나 이미지로 등록 가능
- ⑤ 저장
- ⑥ 콘텐츠 관리
 - 콘텐츠 관리 버튼을 클릭하면 해당 컴포넌트의 콘텐츠 관리 화면으로 이동함
 - 메인매장 콘텐츠 관리 > 퀵링크를 통해서도 동일한 메뉴로 이동 가능

[PC] 콘텐츠형 상품 콘텐츠 관리

전체 목차

브랜드관 유입경로 안내

브랜드관 영역 안내

컴포넌트 유형 - PC

컴포넌트 유형 - 모바일

기본정보관리

로그관리

PC 메인매장관리

모바일 메인매장관리

서브매장관리

메인매장 전시 관리 메인매장 콘텐츠 관리

메인매장 콘텐츠 관리

※ 콘텐츠 관리가 가능한 컴포넌트만 노출됩니다.

로그

메인배너 >

콘텐츠형상품

전시대상

1. 상품+배너 12개 |

코너구성번호 : 7001573492 / 전시방식 : 수동

배너 상세

연결상품 대표이미지

1-1 배너 제목 * 장인이 만든 노트

1-2 배너노출 유형 * ☒ 텍스트 (텍스트 배너 문구 필드는 필수 입력 항목입니다.) ☐ 이미지 (이미지 필드는 필수 입력 항목입니다.) ☐ 텍스트 + 이미지 (텍스트 배너 문구와 이미지 필드는 필수 입력 항목입니다.) ☐ 동영상 (동영상 필드는 필수 입력 항목입니다.)

1-3 텍스트 배너 문구 * 30년 장인이 손수 만든 노트로 정성스러운 상을 차려보세요.

1-4 이미지 * 이미지 On 이미지

* 업로드 파일은 확장자가 jpg, gif, png 파일만 가능합니다.
* 이미지 용량은 1MB 미만으로 올려주세요.

배경컬러코드

* 배경 컬러코드는 디바이스 가 모바일 또는 태블릿일 경우에 선택적으로 등록합니다.

1-5 연결 URL * 주소

42,000원 - 연결상품 가격정보

저장 취소



장인이 만든 노트 배너제목

42,000원 - 연결상품 가격정보

상품+배너 총 3건

	배너번호	연결상품	연결상품명	사이트	배너제목	배너노출유형	텍스트 배너문구	우선순위	전시상태	전시시작일
<input type="checkbox"/>	A1004952683079	1000596841385	공식브랜드관 테스트용		장인이 만든 노트	텍스트	30년 장인이 손수 만든 노트로 정	0	전시	2025-03-25 00
<input type="checkbox"/>	A1004952683082	1000596841374	공식브랜드관 테스트용		컬러풀한 하이힐로 기분업	텍스트	봄에 잘 어울리는 하이힐로 기분을 바꾸	0	전시	2025-03-25 00
<input type="checkbox"/>	A1004952683081	1000596841375	공식브랜드관 테스트용		자연에서 얻은 화장품	텍스트	생명력 넘치는 에센스를 피부로 느껴보	0	전시	2025-03-25 00

SSG.COM

브랜드관 운영 매뉴얼

① 배너등록

- 최소 3개, 최대 12개까지 배너 등록 가능
- 1-1) 배너제목: 상품이미지 하단 제목으로 노출됨
- 1-2) 배너노출유형: 텍스트
- 1-3) 텍스트 배너문구: 프론트 노출 X
- 이미지: 별도로 등록하지 않으며 상품 연결 시 대표이미지가 자동으로 노출됨
- 연결 URL: 상품페이지 주소 입력

② 우선순위 및 전시상태

- 배너 노출순위 및 전시상태 설정

③ 상품 연결

- 연결상품 항목 하단 돋보기 아이콘 클릭
- 해당 배너에 연결할 상품 검색 후 등록

④ 저장

[PC] 우수리뷰상품 전시 관리

전체 목차

브랜드관 유입경로 안내

브랜드관 영역 안내

컴포넌트 유형 - PC

컴포넌트 유형 - 모바일

기본정보관리

로고관리

PC 메인매장관리

모바일 메인매장관리

서브매장관리

로고관리

모바일 메인매장관리

모바일 서브매장관리

PC 메인매장관리

PC 서브매장관리

메인매장 전시 관리

메인매장 콘텐츠 관리

메인매장 전시 관리

마우스로 드래그해서 원하는 위치에 놓으세요.

로고

메인배너 >

전시ON OFF

우수리뷰상품

전시ON OFF

콘텐츠형상품 >

전시ON OFF

카테고리+상품 >

전시ON OFF

수동상품(1) >

전시ON OFF

일반배너(1) >

전시ON OFF

퀵링크 >

전시ON OFF

전체보기 입력

없음

있음

전체보기 연결 링크

전체보기 버튼 클릭 시 연결될 주소

저장하기

취소하기

기본정보

1 영역명

우수리뷰상품

2 전시여부

전시함

전시

3 UI타입

4단형

4 상품 노출 개수

디폴트: 8

최대 개수: 24

5 타이틀 입력

입력하기

6 전체보기 입력

입력하기

전시 설정 시 프론트에 바로 반영되므로, 모든 콘텐츠 세팅 후 전시 처리해 주세요.

저장 버튼을 눌러야 변경사항이 최종 반영됩니다.

미리보기

7 저장

8 콘텐츠 관리

타이틀 입력

타이틀 속성 ☐ 없음 ☒ 텍스트 ☐ 이미지

타이틀 내용

메인타이틀1 메인타이틀

메인타이틀2

서브타이틀1 서브타이틀

서브타이틀2

이미지 넣기



파일찾기

저장하기

취소하기

① 영역명

- 좌측 컴포넌트명과 동일함
- 고객에게 노출되는 항목이 아니므로 관리에 용이한 이름으로 변경 가능

② 전시여부

- 프론트 노출 여부 설정

③ UI타입

- 4단형 기본 제공

④ 상품 노출 개수

- 디폴트값 최소 4개부터 4배수 세팅 가능
- 최대 노출개수 설정

⑤ 타이틀 입력

- 상단에 들어갈 타이틀 정보 입력
- 메인타이틀1, 2 서브타이틀 1, 2 입력 가능
- 타이틀을 입력하지 않거나 이미지로 등록 가능

⑥ 전체보기 입력

- 상품전시 영역 하단에 [전체보기] 버튼 노출여부 설정
- '있음' 체크 후 연결 링크 입력

⑦ 저장

⑧ 콘텐츠 관리

- 콘텐츠 관리 버튼을 클릭하면 해당 컴포넌트의 콘텐츠 관리 화면으로 이동함

[PC] 우수리뷰상품 콘텐츠 관리

전체 목차

브랜드관 유입경로 안내

브랜드관 영역 안내

컴포넌트 유형 - PC

컴포넌트 유형 - 모바일

기본정보관리

로그관리

PC 메인매장관리

모바일 메인매장관리

서브매장관리

메인매장 전시 관리

메인매장 콘텐츠 관리

메인매장 콘텐츠 관리

※ 콘텐츠 관리가 가능한 컴포넌트만 노출됩니다.

로고

메인배너 >

우수리뷰상품

전시대상

1. 상품_상품1 200개 |

코너구성번호 : 7001573148 / 전시방식 : 수동 + 자동

엑셀다운로드

삭제

상품추가

자동전시

저장

상품 총 7건

<input type="checkbox"/>	상품번호	상품이미지	상품명	달상품 유형	달 표시	광고여부	우선순위 V	전시여부 V	전시시작일	전시종료일	적용범위설정	판매가	재고
<input type="checkbox"/>	1000596841356		공식브랜드관 테스트용 상품1	N	N	N	1	전시	2025-03-14 00:00	9999-12-31 23:59	전체 적용	18,700	
<input type="checkbox"/>	1000596841357		공식브랜드관 테스트용 상품2	N	N	N	2	전시	2025-03-14 00:00	9999-12-31 23:59	전체 적용	10,000	

- 우수리뷰상품은 수동 상품추가 없이 자동 배치로 전시됨

확인해주세요!

본 컴포넌트는
실적 기준으로 자동으로 상품 조회,
배치되기 때문에 해당하는 실적이 없을
경우 배치대상 상품이 없을 수 있습니다.

[PC] 배너+상품 가로형 전시 관리

전체 목차

브랜드관 유입경로 안내

브랜드관 영역 안내

컴포넌트 유형 - PC

컴포넌트 유형 - 모바일

기본정보관리

로고관리

PC 메인매장관리

모바일 메인매장관리

서브매장관리

로고관리
모바일 메인매장관리
모바일 서브매장관리
PC 메인매장관리
PC 서브매장관리

메인매장 전시 관리
메인매장 콘텐츠 관리

메인매장 전시 관리

마우스로 드래그해서 원하는 위치에 놓으세요.

로고
메인배너 > 전시ON OFF
배너+상품 가로형 전시ON OFF
우수리뷰상품 > 전시ON OFF
컨텐츠 타이틀 입력
타이틀 속성 없음 텍스트 이미지
타이틀 내용
메인타이틀1 메인타이틀
메인타이틀2
서브타이틀1 서브타이틀
서브타이틀2
이미지 넣기
파일찾기
저장하기 취소하기

기본정보

- 영역명 배너+상품 가로형
- 전시여부 전시함 전시안함
- UI타입 가로형
- 상품 노출 개수 디폴트: 8 최대 개수: 24
- 타이틀 입력 입력하기

전시 설정 시 프론트에 바로 반영되므로, 모든 콘텐츠 세팅 후 전시 처리해 주세요.

저장 버튼을 눌러야 변경사항이 최종 반영됩니다.

미리보기
저장
콘텐츠 관리

- 영역명**
 - 좌측 컴포넌트명과 동일함
 - 고객에게 노출되는 항목이 아니므로 관리에 용이한 이름으로 변경 가능
- 전시여부**
 - 프론트 노출 여부 설정
- UI타입**
 - 가로형 기본 제공
- 상품 노출 개수**
 - 해당 영역 설정값과 무관하게 배너 옆 상품은 3개 고정 노출
- 타이틀 입력**
 - 컴포넌트 최상단에 들어갈 타이틀 정보 입력
 - 메인타이틀1, 2 서브타이틀 1, 2 입력 가능
 - 타이틀을 입력하지 않거나 이미지로 등록 가능
- 저장**
- 콘텐츠 관리**
 - 콘텐츠 관리 버튼을 클릭하면 해당 컴포넌트의 콘텐츠 관리 화면으로 이동함

[PC] 배너+상품 가로형 콘텐츠 관리

전체 목차

브랜드관 유입경로 안내

브랜드관 영역 안내

컴포넌트 유형 - PC

컴포넌트 유형 - 모바일

기본정보관리

로고관리

PC 메인매장관리

모바일 메인매장관리

서브매장관리

메인매장 전시 관리 메인매장 콘텐츠 관리

메인매장 콘텐츠 관리

※ 콘텐츠 관리가 가능한 컴포넌트만 노출됩니다.

로고 메인배너 > 배너+상품 가로형

전시대상세트 총 5건

세트명	전시용 세트명
세트1	세트1
세트2	세트2
세트3	세트3

전시대상 - 세트명 : 세트1

1. 배너_이미지배너 0개 2. 상품_상품

코너구성번호 : 7001573271 / 전시방식 : 수동

배너상세

3-1 배너 제목 * 배너상품가로형

3-2 배너노출 유형 * 텍스트 (텍스트 배너 필드는 필수 입력 항목입니다.) 이미지 (이미지 필드는 필수 입력 항목입니다.) 텍스트 + 이미지 (텍스트 배너 문구와 이미지 필드는 필수 입력 항목입니다.) 동영상 (동영상 필드는 필수 입력 항목입니다.)

3-3 텍스트 배너 문구 * 배너상품가로형

3-4 이미지 *  배너상품가로형

배경컬러코드

3-5 연결 URL * 배너상품가로형 내부경로

저장 취소

타이틀 영역

컴포넌트 타이틀(전시관리에서 설정)

배너 타이틀

메인타이틀(1) 메인타이틀(2)

코너 이미지 자동화 정보 등록

메인타이틀(1) 배너 타이틀

메인타이틀(2)

서브타이틀(1) 배너 서브타이틀

서브타이틀(2)

배너번호

A1004952642952 배너상품가로형

3 배너등록 6 삭제 6 저장

자동화 정보

우선순위

전시상태

전시

- ① 세트명 클릭
 - 최대 3세트 노출 가능하며 초과할 경우 [더보기] 버튼 노출됨
- ② 배너_이미지배너 클릭
- ③ 배너등록 버튼 클릭
 - 3-1) 배너제목 입력 (프런트 노출X)
 - 3-2) 배너노출유형 : 텍스트+이미지
 - 3-3) 텍스트 배너 문구 : 프런트 노출되지 않는 영역
 - 3-4) 배너 이미지 등록
 - 1188*700px
 - 3-5) 연결URL : 배너 클릭 시 이동할 주소값 입력
- ④ 배너 타이틀 입력
 - 배너 옆에 노출되는 타이틀 입력
 - 메인타이틀(1), (2)와 서브타이틀(1), (2)가 각각 나란히 한 줄로 노출됨
- ⑤ 전시상태 설정
- ⑥ 저장

[PC] 배너+상품 가로형 콘텐츠 관리

전체 목차

브랜드관 유입경로 안내

브랜드관 영역 안내

컴포넌트 유형 - PC

컴포넌트 유형 - 모바일

기본정보관리

로고관리

PC 메인매장관리

모바일 메인매장관리

서브매장관리

메인매장 전시 관리
메인매장 콘텐츠 관리

메인매장 콘텐츠 관리

※ 콘텐츠 관리가 가능한 컴포넌트만 노출됩니다.

로고
메인배너 >
배너+상품 가로형

전시대상세트 총 5건
삭제
세트추가
저장

	세트명	전시용 세트명	우선순위	전시상태	전시대상	세트설명	코너세트번호
<input type="checkbox"/>	세트1	세트1	1	전시	상품,배너	설명	7200933508
<input type="checkbox"/>	세트2	세트2	2	전시	상품,배너	설명	7200933509
<input type="checkbox"/>	세트3	세트3	3	전시	상품,배너	설명	7200933510

전시대상 - 세트명 : 세트1

1. 배너_이미지배너 0개
2. 상품_상품 0개

코너구성번호 : 7001573272 / 전시방식 : 수동

엑셀다운로드
삭제
상품추가
저장

상품 총 6건

	상품번호	상품이미지	상품명	딜상품 유형	딜 표시	광고여부	우선순위	전시여부
<input type="checkbox"/>	1000596841373		공식브랜드관 테스트용 상품11	N	N	N	0	전시
<input type="checkbox"/>	1000596841375		공식브랜드관 테스트용 상품13	N	N	N	0	전시

- ① 상품 배너 클릭
- ② 상품추가
 - 버튼 클릭하여 팝업에서 상품 선택 후 불러오기
- ③ 우선순위 및 전시여부 설정
 - 상품 노출순서 및 전시여부 설정
- ④ 저장

[PC] 배너+상품 세로형 전시 관리

전체 목차

브랜드관 유입경로 안내

브랜드관 영역 안내

컴포넌트 유형 - PC

컴포넌트 유형 - 모바일

기본정보관리

로고관리

PC 메인매장관리

모바일 메인매장관리

서브매장관리

로고관리

모바일 메인매장관리

모바일 서브매장관리

PC 메인매장관리

PC 서브매장관리

메인매장 전시 관리

메인매장 콘텐츠 관리

메인매장 전시 관리

마우스로 드래그해서 원하는 위치에 놓으세요.

로고

메인배너 > 전시ON OFF

배너+상품 세로형 > 전시ON OFF

배너+상품 가로형 > 전시ON OFF

우수리뷰상품 > 전시ON OFF

콘텐츠형상품 > 전시ON OFF

카테고리+상품 > 전시ON OFF

수동상품(1) > 전시ON OFF

기본정보

- 영역명
- 전시여부
- UI타입
- 상품 노출 개수
- 타이틀 입력

배너+상품 세로형

전시함

전시안함

세로형

디폴트: 4

최대 개수: 24

입력하기

타이틀 입력

타이틀 속성

없음

텍스트

이미지

타이틀 내용

메인타이틀1

메인타이틀2

서브타이틀1

서브타이틀2

이미지 넣기

저장하기

취소하기

미리보기

저장

콘텐츠 관리

❗ 저장 버튼을 눌러야 변경사항이 최종 반영됩니다.

- 영역명
 - 좌측 컴포넌트명과 동일함
 - 고객에게 노출되는 항목이 아니므로 관리에 용이한 이름으로 변경 가능
- 전시여부
 - 프론트 노출 여부 설정
- UI타입
 - 세로형 기본 제공
- 상품 노출 개수
 - 디폴트값 최소 4개부터 4배수 세팅 가능
 - 최대 노출개수 설정
- 타이틀 입력
 - 컴포넌트 최상단에 들어갈 타이틀 정보 입력
 - 메인타이틀1, 2 서브타이틀 1, 2 입력 가능
 - 타이틀을 입력하지 않거나 이미지로 등록 가능
- 저장
- 콘텐츠 관리
 - 콘텐츠 관리 버튼을 클릭하면 해당 컴포넌트의 콘텐츠 관리 화면으로 이동함

[PC] 배너+상품 세로형 콘텐츠 관리

전체 목차

브랜드관 유입경로 안내

브랜드관 영역 안내

컴포넌트 유형 - PC

컴포넌트 유형 - 모바일

기본정보관리

로고관리

PC 메인매장관리

모바일 메인매장관리

서브매장관리

메인매장 전시 관리

메인매장 콘텐츠 관리

메인매장 콘텐츠 관리

※ 콘텐츠 관리가 가능한 컴포넌트만 노출됩니다.

로고

메인배너 >

배너+상품 세로형

전시대상 세트 총 5건

1	세트명	전시용 세트명	우선순위	전시상태
<input type="checkbox"/>	세트1	세트1		전시
<input type="checkbox"/>	세트2	세트2		전시
<input type="checkbox"/>	세트3	세트3		전시

전시대상 - 세트명 : 세트1

1. 배너_배너 1개 2. 상품_상품 0개

코너구성번호 : 7001573251 / 전시방식 : 수동

배너 상세

3-1 배너 제목 *

배너상품세로형 배너

3-2 배너노출 유형 *

텍스트 (텍스트 배너 문구 필드는 필수 입력 항목입니다.)
이미지 (이미지 필드는 필수 입력 항목입니다.)
● 텍스트 + 이미지 (텍스트 배너 문구와 이미지 필드는 필수 입력 항목입니다.)
동영상 (동영상 필드는 필수 입력 항목입니다.)

3-3 텍스트 배너 문구 *

배너상품세로형 배너

3-4 이미지 *

Img/ 2025031716091840650106713110_947.png · alt
배너상품세로형 배너

· On 이미지
· 업로드 파일은 확장자가 jpg, gif, png 파일만 가능합니다.
· 이미지 용량은 1MB 미만으로 올려주세요.

3-5 연결 URL *

주소

내부경로

저장

취소

추가

저장

배너 타이틀이 아닌
이미지 자체에 텍스트가 들어간 형태입니다.

SSG.COM
브랜드관 운영 매뉴얼

- 세트명 클릭
 - 최대 3세트 노출 가능하며 초과할 경우 [더보기] 버튼 노출됨
- 배너_배너 클릭
- 배너등록 버튼 클릭
 - 3-1) 배너제목 입력 (프런트 노출X)
 - 3-2) 배너노출유형 : 텍스트+이미지
 - 3-3) 텍스트 배너 문구 : 프런트 노출되지 않는 영역
 - 3-4) 배너 이미지 등록
- 1280*290px
 - 3-5) 연결URL : 배너 클릭 시 이동할 주소값 입력
- 전시상태 설정
- 저장

확인해주세요!

배너+상품 세로형의 배너 위에는
텍스트를 올릴 수 없습니다.

배너 위에 텍스트를 넣고 싶으실 경우
배너 이미지 등록 시 텍스트를 넣은
이미지를 사용해주세요.

[PC] 배너+상품 세로형 콘텐츠 관리

전체 목차

브랜드관 유입경로 안내

브랜드관 영역 안내

컴포넌트 유형 - PC

컴포넌트 유형 - 모바일

기본정보관리

로고관리

PC 메인매장관리

모바일 메인매장관리

서브매장관리

메인매장 전시 관리

메인매장 콘텐츠 관리

메인매장 콘텐츠 관리

※ 콘텐츠 관리가 가능한 컴포넌트만 노출됩니다.

로고

메인배너 >

배너+상품 세로형

전시대상 세트 총 5건

삭제

세트추가

저장

<input type="checkbox"/>	세트명	전시용 세트명	우선순위	전시상태	전시대상	세트설명	코너세트번호
<input type="checkbox"/>	세트1	세트1		전시	상품,배너	설명	7200933493
<input type="checkbox"/>	세트2	세트2		전시	상품,배너	설명	7200933494
<input type="checkbox"/>	세트3	세트3		전시	상품,배너	설명	7200933497

전시대상 - 세트명 세트1

1. 배너_배너 1개 2. 상품_상품 0개

코너구성번호 : 7001573251 / 전시방식 : 수동

엑셀다운로드

삭제

상품추가

자동전시

저장

상품 총 4건

<input type="checkbox"/>	상품번호	상품이미지	상품명	딜상품 유형	딜 표시	광고여부	우선순위	전시여부	전시시작일	전시종료일	적용범위설정	판매가	재
<input type="checkbox"/>	1000596841372		공식브랜드관 테스트용 상품11	N	N	N	0	전시	2025-03-17 00:00	9999-12-31 23:59	전체 적용	54,000	
<input type="checkbox"/>	1000596841367		공식브랜드관 테스트용 상품8	N	N	N	0	전시	2025-03-17 00:00	9999-12-31 23:59	전체 적용	17,000	

- ① 상품 배너 클릭
- ② 상품추가
 - 버튼 클릭하여 팝업에서 상품 선택 후 불러오기
- ③ 우선순위 및 전시여부 설정
 - 상품 노출순서 및 전시여부 설정
- ④ 저장

[PC] 수동기획전 전시 관리

전체 목차

브랜드관 유입경로 안내

브랜드관 영역 안내

컴포넌트 유형 - PC

컴포넌트 유형 - 모바일

기본정보관리

로고관리

PC 메인매장관리

모바일 메인매장관리

서브매장관리

로고관리 모바일 메인매장관리 모바일 서브매장관리 **PC 메인매장관리** PC 서브매장관리

메인매장 전시 관리 메인매장 콘텐츠 관리

메인매장 전시 관리

마우스로 드래그해서 원하는 위치에 놓으세요.

로고		전시ON	OFF
메인배너 >		전시ON	OFF
수동기획전 >		전시ON	OFF
배너+상품 세로형 >		전시ON	OFF
배너+상품 가로형 >		전시ON	OFF
우수리뷰상품 >		전시ON	OFF
콘텐츠형상품 >		전시ON	OFF

기본정보

수동기획전

전시함 전시

1단형 3단형

입력하기

저장하기 취소하기

전시 설정 시 프론트에 바로 반영되므로, 모든 콘텐츠 세팅 후 전시 처리해 주세요.

저장 버튼을 눌러야 변경사항이 최종 반영됩니다.

- ① 영역명
 - 좌측 컴포넌트명과 동일함
 - 고객에게 노출되는 항목이 아니므로 관리에 용이한 이름으로 변경 가능
- ② 전시여부
 - 프론트 노출 여부 설정
- ③ UIT입
 - 1단형 / 3단형 중 선택
- ④ 타이틀 입력
 - 컴포넌트 최상단에 들어갈 타이틀 정보 입력
 - 메인타이틀1, 2 서브타이틀 1, 2 입력 가능
 - 타이틀을 입력하지 않거나 이미지로 등록 가능
- ⑤ 저장
- ⑥ 콘텐츠 관리
 - 콘텐츠 관리 버튼을 클릭하면 해당 컴포넌트의 콘텐츠 관리 화면으로 이동함

1단형

타이틀 영역

콘텐츠 영역

3단형

타이틀 영역

콘텐츠 영역

[PC] 수동기획전 콘텐츠 관리

1단형

3단형

SSG.COM

브랜드관 운영 매뉴얼

전체 목차

브랜드관 유입경로 안내

브랜드관 영역 안내

컴포넌트 유형 - PC

컴포넌트 유형 - 모바일

기본정보관리

로그관리

PC 메인매장관리

모바일 메인매장관리

서브매장관리

메인매장 전시 관리
메인매장 콘텐츠 관리

메인매장 콘텐츠 관리

※ 콘텐츠 관리가 가능한 컴포넌트만 호출됩니다.

로그
메인배너 >
수동기획전 >

전시대상
1. 기획전 10개 |
코너구성번호 : 7001573250 / 전시방식 : 수동 + 자동

1
3
기획전추가
삭제
자동전시
저장

기획전 총 0건

	기획전번호	기획전명	유형	공동 배너	신세계백화점 배너	사이트/디바이스/전시카테고리	광고여부	우선순위	전시여부	전시시작일	전시종료일	적용범위
								V	V			

기획전 공동배너 이미지
자동 호출

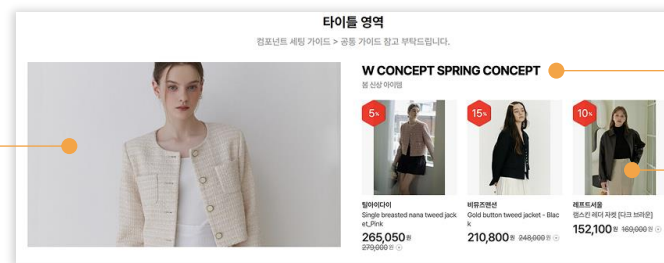

기획전 공동배너 타이틀
자동 호출

기획전 등록 상품
자동 호출

- ① 기획전 추가
 - 버튼 클릭하여 팝업에서 원하는 기획전 선택 후 불러오기
 - 3단형은 3개의 기획전 추가
- ② 우선순위 및 전시여부 설정
 - 3단형은 기획전의 노출순서를 설정
- ③ 저장

확인해주세요!

기획전은 별도의 배너 이미지나 배너 타이틀, 상품을 설정하지 않고 불러온 기획전의 공동배너와 타이틀, 상품을 자동으로 호출합니다.

[PC] 좋아요 쿠폰 전시 관리

전체 목차

브랜드관 유입경로 안내

브랜드관 영역 안내

컴포넌트 유형 - PC

컴포넌트 유형 - 모바일

기본정보관리

로고관리

PC 메인매장관리

모바일 메인매장관리

서브매장관리

공식브랜드관 전시관리

로고관리모바일 메인매장관리모바일 서브매장관리PC 메인매장관리

메인매장 전시 관리메인매장 콘텐츠 관리

메인매장 전시 관리

마우스로 드래그해서 원하는 위치에 놓으세요.

로고
<div><div>= 좋아요 쿠폰</div><div>전시ON OFF</div></div>
<div><div>= 메인배너 ></div><div>전시ON OFF</div></div>
<div><div>= 수동기획전 ></div><div>전시ON OFF</div></div>
<div><div>= 우수리뷰상품 ></div><div>전시ON OFF</div></div>
<div><div>= SSG 세일중 ></div><div>전시ON OFF</div></div>
<div><div>= SSG 베스트 ></div><div>전시ON OFF</div></div>

기본정보

1 영역명

좋아요 쿠폰

2 전시여부

전시함

전시안함

3 U타입

쿠폰

4 타이틀 입력

입력하기

5 저장

미리보기

콘텐츠 관리

전시 설정 시 프론트에 바로 반영되므로, 모든 콘텐츠 세팅 후 전시 처리해 주세요.

저장 버튼을 눌러야 변경사항이 최종 반영됩니다.

※ 자동데이터로 콘텐츠 수정이 불가능합니다.

타이틀 입력

타이틀 속성

없음

텍스트

이미지

타이틀 내용

메인타이틀1

메인타이틀

메인타이틀2

서브타이틀1

서브타이틀

서브타이틀2

이미지 넣기

픽업찾기

저장하기

취소하기

좋아요 하면
쿠폰 혜택이 한가득!

최대
10%

최대혜택은 10%로 제한됩니다.

최우선권 01

최우선권 02

최우선권 03

최우선권 04

프로모션 데이터 자동 연동 (할인율, 할인금액, 사용기간 등)

- ① 영역명
 - 좌측 컴포넌트명과 동일함
 - 고객에게 노출되는 항목이 아니므로 관리에 용이한 이름으로 변경 가능
- ② 전시여부
 - 프론트 노출 여부 설정
- ③ U타입
 - 쿠폰 기본 제공
- ④ 타이틀 입력
 - 상단에 들어갈 메인타이틀 및 서브타이틀 입력
- ⑤ 저장

확인해주세요!

좋아요쿠폰 컴포넌트는 브랜드관 쿠폰 활성화 시 자동으로 세팅되는 영역으로 별도의 콘텐츠 관리가 없습니다.

쿠폰등록: PO > 공식브랜드관 기본정보관리 > 이벤트 쿠폰관리

전시관리

모바일 컴포넌트 설정

모바일 메인매장관리

Tips. 모바일 컴포넌트는 디바이스 특성에 맞춰 PC보다 쿼링크를 더 많이 설정할 수 있습니다.

바로가기	모바일 메인매장 전시관리 - 컴포넌트 추가 및 순서 변경	62
바로가기	모바일 메인배너 전시 관리 / 콘텐츠 관리	63-64
바로가기	모바일 쿼링크 전시 관리 / 콘텐츠 관리	65-66
바로가기	모바일 일반배너 전시 관리 / 콘텐츠 관리	67-69
바로가기	모바일 동영상 배너 전시 관리 / 콘텐츠 관리	70-71
바로가기	모바일 수동상품 전시 관리 / 콘텐츠 관리	72-73
바로가기	모바일 카테고리+상품(수동) 전시 관리 / 콘텐츠 관리	74-75
바로가기	모바일 SSG신상품 전시 관리 / 콘텐츠 관리	76-77
바로가기	모바일 SSG베스트 전시 관리 / 콘텐츠 관리	78-79
바로가기	모바일 세일중 전시 관리 / 콘텐츠 관리	80-81
바로가기	모바일 우수리뷰상품 전시 관리 / 콘텐츠 관리	82-83
바로가기	모바일 기획전 전시 관리 / 콘텐츠 관리	84-85
바로가기	모바일 좋아요 쿠폰 전시 관리	86

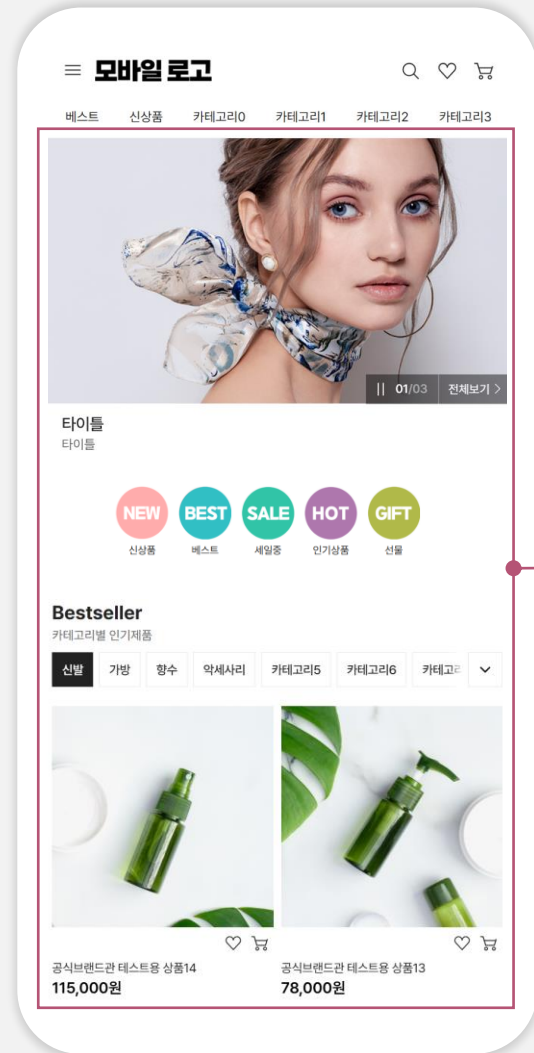

모바일 메인매장

[모바일] 메인매장 전시 관리 - 컴포넌트 추가 및 순서 변경

전체 목차

브랜드관 유입경로 안내

브랜드관 영역 안내

컴포넌트 유형 - PC

컴포넌트 유형 - 모바일

기본정보관리

로고관리

PC 메인매장관리

모바일 메인매장관리

서브매장관리

공식브랜드관 전시관리

로고관리

모바일 메인매장관리

모바일 서브매장관리

PC 메인매장관리

PC 서브매장관리

메인매장 전시 관리

메인매장 콘텐츠 관리

메인매장 전시 관리

마우스로 드래그해서 원하는 위치에 놓으세요.

로고

메인배너 >

전시ON OFF

퀵링크(1) >

전시ON OFF

일반배너(1) >

전시ON OFF

수동카테고리+상품(1) >

전시ON OFF

동영상 배너 >

전시ON OFF

+ 컴포넌트 추가

신규 컴포넌트 추가하기

☐ 좋아요 쿠폰

☐ 퀵링크(3)

☐ 퀵링크(2)

☐ 수동상품(1)

☐ 일반배너(2)

☐ 수동기획전

☐ 일반배너(3)

☐ 일반배너(4)

☐ 수동상품(2)

☐ 일반배너(5)

☐ SSG 신상품

☐ SSG 베스트

☐ SSG 세일중

☐ 수동상품(3)

☐ 스토사포(1)

선택완료

취소

컴포넌트명	최대 등록 개수
메인배너	1
퀵링크	3
일반배너	5
동영상 배너	1
수동상품	5
카테고리+상품	3
SSG신상품	1
SSG베스트	1
세일중	1
우수리뷰상품	1
기획전	1
좋아요 쿠폰	1

① 컴포넌트 추가

- 모바일메인매장에 넣을 컴포넌트를 추가
- 원하는 신규 컴포넌트 모두 선택 후 선택완료 클릭

② 컴포넌트 순서 변경

- 컴포넌트명 좌측 ≡ 클릭 상태에서 위아래로 드래그하여 순서 변경

③ 전시 on/off

- 컴포넌트의 전시여부를 설정함
- 전시off한 컴포넌트는 목록에서 숨김처리되며 +컴포넌트 추가 버튼을 클릭하여 다시 불러올 수 있음

[모바일] 메인배너 전시 관리

전체 목차

브랜드관 유입경로 안내

브랜드관 영역 안내

컴포넌트 유형 - PC

컴포넌트 유형 - 모바일

기본정보관리

로고관리

PC 메인매장관리

모바일 메인매장관리

서브매장관리

메인매장 전시 관리

메인매장 콘텐츠 관리

메인매장 전시 관리

마우스로 드래그해서 원하는 위치에 놓으세요.

로고

= 메인배너 > 전시ON OFF

= 쿼링크(1) > 전시ON OFF

= 일반배너(1) > 전시ON OFF

= 수동카테고리+상품(1) > 전시ON OFF

= 동영상 배너 > 전시ON OFF

기본정보

① 영역명

메인배너

② 전시여부

전시함

전시안함

전시 설정 시 프론트에 바로 반영되므로, 모든 콘텐츠 세팅 후 전시 처리해 주세요.

③ U타입

기본형

저장 버튼을 눌러야 변경사항이 최종 반영됩니다.

④ 저장 버튼을 눌러야 변경사항이 최종 반영됩니다.

미리보기

④ 저장

⑤ 콘텐츠 관리

① 영역명

- 좌측 컴포넌트명과 동일함
- 고객에게 노출되는 항목이 아니므로 관리에 용이한 이름으로 변경 가능 ('모바일 메인배너-3월 사용' 등)

② 전시여부

- 프론트 노출 여부 설정

③ U타입

- 기본형 기본 제공

④ 저장

⑤ 콘텐츠 관리

- 콘텐츠 관리 클릭 시 해당 컴포넌트의 콘텐츠 관리 메뉴로 이동함
- 모바일 메인매장관리 > 메인매장 콘텐츠 관리를 통해서도 동일한 메뉴로 이동 가능

[모바일] 메인배너 콘텐츠 관리

전체 목차

브랜드관 유입경로 안내

브랜드관 영역 안내

컴포넌트 유형 - PC

컴포넌트 유형 - 모바일

기본정보관리

로그관리

PC 메인매장관리

모바일 메인매장관리

서브매장관리

메인매장 콘텐츠 관리

※ 콘텐츠 관리가 가능한 컴포넌트만 노출

로그 관리 | 메인매장 전시 관리 | **메인매장 콘텐츠 관리**

메인배너

1-1 배너 제목 *
1-2 배너노출 유형 *
1-3 텍스트 배너 문구 *
1-4 이미지 *
1-5 연결 URL *

배너 상세

모바일메인배너2

텍스트 (텍스트 배너 문구 필드는 필수 입력 항목입니다.)
이미지 (이미지 필드는 필수 입력 항목입니다.)
● 텍스트 + 이미지 (텍스트 배너 문구와 이미지 필드는 필수 입력 항목입니다.)
동영상 (동영상 필드는 필수 입력 항목입니다.)

모바일메인배너2

img/2025031716491810498864247986_543.png

On 이미지

파일찾기

배경컬러코드

* 배경 컬러코드는 디바이스 가 모바일 또는 태블릿일 경우에 선택적으로 등록합니다.

주소

내부경로

저장

취소

코너 이미지 자동화 정보 등록

메인타이틀 (1) S/S슈즈 얼리버드

메인타이틀 (2)

서브타이틀 (1) 플랫폼 외 인기슈즈 볼록가+~20%쿠폰

서브타이틀 (2)

아이콘

아이콘 선택

아이콘 선택

이마트몰 트레이더스몰 신세계몰 SSG.COM몰 신세계백화점몰 하우디몰
신세계TV쇼핑 S.I.VILLAGE 스타필드 신세계포인트 회원서비스 SSG회사소개
프리미엄아울렛 새벽배송 백화점 식품관 까사미아 시코르 tr.iip
오픈마켓 스타벅스 eShop 이마트몰 (그로서리) SSG 렌더스 W컨셉
스타배송 이마트몰 스타배송 트레이더스몰 지마켓 미식관

저장

취소

배너 목록

1 배너등록 4 삭제 3 저장

배너번호	배너제목	배너노출유형	텍스트배너문구	이미지	연결URL	자동화정보	우선순위	전시상태	전시일
<input type="checkbox"/> A1004952640382	모바일메인배너2	텍스트 + 이미지	모바일메인배너2		모바일메인배너2	모바일메인배너2	1	전시	2025-03
<input type="checkbox"/> A1004952640381	모바일메인배너1	텍스트 + 이미지	모바일메인배너1		모바일메인배너1	모바일메인배너1	2	전시	2025-03
<input type="checkbox"/> A1004952640383	모바일메인배너3	텍스트 + 이미지	모바일메인배너3		모바일메인배너3	모바일메인배너3	3	전시	2025-03

SSG.COM

브랜드관 운영 매뉴얼

① 배너등록

- 최대 15개까지 세팅 가능하며 자동으로 롤링됨
- 1-1) 배너 제목: 프런트 노출 x
- 1-2) 배너노출유형: 텍스트+이미지
- 1-3) 텍스트 배너 문구: 프런트 노출 x
- 1-4) 이미지 등록
 - 750*430px
 - 가로 750는 고정이며, 세로 높이는 등록하는 이미지의 세로 사이즈에 맞춰 변경됨
- 1-5) 배너 터치 시 연결될 주소값 입력

② 배너 타이틀 입력

- 배너이미지 하단에 들어갈 타이틀 입력
- 자동화정보 하단 돋보기 아이콘 클릭하여 팝업창에서 입력
- 메인타이틀(1), 서브타이틀(1) 입력

③ 우선순위 및 전시상태

- 배너 노출 순서 및 전시상태 설정

④ 저장

[모바일] 킷링크 전시 관리

전체 목차

메인매장 전시 관리 메인매장 콘텐츠 관리

메인매장 전시 관리

마우스로 드래그해서 원하는 위치에 놓으세요.

로고	
= 메인배너 >	전시ON OFF
= 킷링크(1) >	전시ON OFF
= 킷링크(2) >	전시ON OFF
= 일반배너(1) >	전시ON OFF
= 수동카테고리+상품(1) >	전시ON OFF
= 동영상 배너 >	전시ON OFF

매장구성정보등록

4-1

UI 설정 *

4-2

데이터 설정

기본정보

1 영역명

2 전시여부

3 UI타입

4 타이틀 입력

저장

취소

킷링크(1)

전시함

전시안함

전시 설정 시 프론트에 바로 반영되므로, 모든 콘텐츠 세팅 후 전시 처리해 주세요.

4열형

5열형

스와이프형

저장 버튼을 눌러야 변경사항이 최종 반영됩니다.

입력하기

저장 버튼을 눌러야 변경사항이 최종 반영됩니다.

5

6

미리보기

저장

콘텐츠 관리

4열형

타이틀 영역
컴포넌트 세팅 가이드 > 공통가이드 참고 전체보기 >

가자/물티슈 분유/유아식 출산/육아용품 유아동신발/침화 완구/교구 신생아/유아패션 아동/주니어패션 유아동신발/침화

5열형

타이틀 영역
컴포넌트 세팅 가이드 > 공통가이드 참고 전체보기 >

스킨케어 메이크업 향수 헤어케어 바디케어 미용기기용품 남성화장품 데마뷰티 인기선물 체질단

스와이프형

타이틀 영역
컴포넌트 세팅 가이드 > 공통가이드 참고 전체보기 >

유산균 미네랄 오메가 크릴오일 엘크비슬 스킨케어 비타민 루테인 감마리놀렌산 코엔자임 클로렐라 글루

① 영역명

- 좌측 컴포넌트명과 동일함
- 고객에게 노출되는 항목이 아니므로 관리에 용이한 이름으로 변경 가능 ('모바일 메인배너-3월 사용' 등)

② 전시여부

- 프론트 노출 여부 설정

③ UI타입

- 4열형 / 5열형 / 스와이프형 중 선택

④ 타이틀 입력

- 4-1) UI설정: 킷링크 상단에 들어가는 메인타이틀, 서브타이틀 입력
- 4-2) 데이터 설정: 전체보기 체크 후 영역링크에 주소 입력 시 킷링크 우측 상단에 전체보기 > 버튼이 활성화 되며, 클릭 시 해당 링크로 연결됨

⑤ 저장

⑥ 콘텐츠 관리

- 콘텐츠 관리 클릭 시 해당 컴포넌트의 콘텐츠 관리 메뉴로 이동함
- 모바일 메인매장관리 > 메인매장 콘텐츠 관리를 통해서도 동일한 메뉴로 이동 가능

[모바일] 킷링크 콘텐츠 관리

4열형

5열형

스와이프형

SSG.COM

브랜드관 운영 매뉴얼

전체 목차

브랜드관 유입경로 안내

브랜드관 영역 안내

컴포넌트 유형 - PC

컴포넌트 유형 - 모바일

기본정보관리

로고관리

PC 메인매장관리

모바일 메인매장관리

서브매장관리

메인매장 전시 관리

메인매장 콘텐츠 관리

메인매장 콘텐츠 관리

※ 콘텐츠 관리가 가능한 컴포넌트만 노출됩니다.

로고

메인배너 >

킷링크(1)

전시대상

1. 배너 0개

코너구성번호 : 7001573135 / 전시방식 : 수동

배너 상세

1-1 배너 제목 *

모바일배너1

1-2 배너노출 유형 *

텍스트 (텍스트 배너 필드는 필수 입력 항목입니다.)

이미지 (이미지 필드는 필수 입력 항목입니다.)

텍스트 + 이미지 (텍스트 배너 문구와 이미지 필드는 필수 입력 항목입니다.)

동영상 (동영상 필드는 필수 입력 항목입니다.)

1-3 텍스트 배너 문구 *

신상품

1-4 이미지 *

NEW

img/2025031809403489241752543275_188.png

모바일배너1

On 이미지

파워업하기

1-5 연결 URL *

배경 컬러코드

연결 URL

내부경로

저장

취소

타이틀 영역

컴포넌트 세팅 가이드 > 공통가이드 참고

전체보기 >

NEW

신상품

분유/유아식

출산/육아용품

유모차/실내용품

완구/교구

신생아/유아패션

아동/주니어패션

유아동신발/잡화

배너등록

삭제

저장

배너 총 5건

	배너번호	배너제목	배너노출유형	텍스트 배너문구	이미지	이미지(On)	alt	연결URL	자동화 정보	우선순위	전시상태	전시시작일	전시종료일
<input type="checkbox"/>	A1004952642793	모바일배너1	텍스트 + 이미지	신상품			모바일배너1	○○	N	0	전시	2025-03-18 00:00	9999-12-31 23
<input type="checkbox"/>	A1004952642794	모바일배너2	텍스트 + 이미지	베스트			베스트	베스트	N	0	전시	2025-03-18 00:00	9999-12-31 23
<input type="checkbox"/>	A1004952642797	모바일배너5	텍스트 + 이미지	선물			선물	선물	N	0	전시	2025-03-18 00:00	9999-12-31 23
<input type="checkbox"/>	A1004952642795	모바일배너3	텍스트 + 이미지	세일중			세일중	세일중	N	0	전시	2025-03-18 00:00	9999-12-31 23
<input type="checkbox"/>	A1004952642796	모바일배너4	텍스트 + 이미지	인기상품			인기상품	인기상품	N	0	전시	2025-03-18 00:00	9999-12-31 23

① 배너등록

- 4열형: 4배수 세팅, 최대 12개 등록
- 5열형: 5배수 세팅, 최대 15개 등록
- 스와이프형: 11개 이상 세팅 권장, 최대 20개 등록
- 1-1) 배너 제목: 프론트 노출 x
- 1-2) 배너노출유형: 텍스트+이미지
- 1-3) 텍스트 배너 문구: 킷링크 아이콘 이미지 하단에 텍스트로 노출됨
- 1-4) 이미지 등록
 - 4열형: 312*312px
 - 5열형: 250*250px
 - 스와이프형: 250*250px
- 1-5) 연결 URL: 킷링크 클릭 시 연결될 주소값 입력

② 우선순위 및 전시상태

- 킷링크 배너 노출순서 및 전시상태 설정

③ 저장

[모바일] 일반배너 전시 관리

전체 목차

브랜드관 유입경로 안내

브랜드관 영역 안내

컴포넌트 유형 - PC

컴포넌트 유형 - 모바일

기본정보관리

로고관리

PC 메인매장관리

모바일 메인매장관리

서브매장관리

메인매장 전시 관리

마우스로 드래그해서 원하는 위치에 놓으세요.

로고

= 메인배너 > 전시ON OFF

= 일반배너(1) > 전시ON OFF

= 쿼링크(1) > 전시ON OFF

= 쿼링크(2) > 전시ON OFF

= 수동카테고리+상품(1) > 전시ON OFF

= 동영상 배너 > 전시ON OFF

매장구성정보등록

4-1 UI 설정

메인타이틀1 메인타이틀1 메인타이틀2 메인타이틀2

서브타이틀1 서브타이틀1 서브타이틀2 서브타이틀2

메인타이틀 컬러값 서브타이틀 컬러값

데이터 옵션 ☒ 전체보기

영역링크 주소 입력

저장 취소

기본정보

1 영역명 일반배너(1)

2 전시여부 전시함 전시안함

3 UI타입 1단형 2단형 스와이프형 롤링형

4 타이틀 입력 입력하기

전시 설정 시 프론트에 바로 반영되므로, 모든 콘텐츠 세팅 후 전시 처리해 주세요.

저장 버튼을 눌러야 변경사항이 최종 반영됩니다.

저장 버튼을 눌러야 변경사항이 최종 반영됩니다.

미리보기 저장 콘텐츠 관리

- 영역명
 - 좌측 컴포넌트명과 동일함
 - 고객에게 노출되는 항목이 아니므로 관리에 용이한 이름으로 변경 가능 ('모바일 메인배너-3월 사용' 등)
- 전시여부
 - 프론트 노출 여부 설정
- UI타입
 - 1단형 / 2단형 / 스와이프형 / 롤링형 중 선택
- 타이틀 입력
 - 4-1) UI설정: 상단에 들어가는 메인타이틀, 서브타이틀 입력
 - 4-2) 데이터 설정: 전체보기 설정 후 영역링크에 주소 입력 시 우측 상단에 전체보기 > 버튼이 활성화 되며, 클릭 시 해당 링크로 연결됨
- 저장
- 콘텐츠 관리
 - 콘텐츠 관리 클릭 시 해당 컴포넌트의 콘텐츠 관리 메뉴로 이동함
 - 모바일 메인매장관리 > 메인매장 콘텐츠 관리를 통해서도 동일한 메뉴로 이동 가능

68

[모바일] 일반배너 콘텐츠 관리 롤링형

전체 목차

브랜드관 유입경로 안내

브랜드관 영역 안내

컴포넌트 유형 - PC

컴포넌트 유형 - 모바일

기본정보관리

로고관리

PC 메인매장관리

모바일 메인매장관리

서브매장관리

메인매장 전시 관리
메인매장 콘텐츠 관리

메인매장 콘텐츠 관리

※ 콘텐츠 관리가 가능한 컴포넌트만 노출됩니다.

로고

메인배너 >
일반배너(1)

전시대상
1. 배너 0개
코너구성번호 : 7001573495 / 전시방식 : 수동

1-1 배너 제목 *
롤링형 일반배너

1-2 배너노출유형 *
텍스트 + 이미지 (텍스트 배너 문구와 이미지 필드는 필수 입력 항목입니다.)
동영상 (동영상 필드는 필수 입력 항목입니다.)

1-3 텍스트 배너 문구 *
롤링형 일반배너

1-4 이미지 *

img/ 2025032614254133680410128341_947.png
alt
On 이미지
파일찾기

배경컬러코드

1-5 연결 URL *
주소
내부경로

저장
취소

1 배너등록
삭제
2 저장

배너	총 1건	배너번호	배너제목	배너노출유형	텍스트 배너문구	이미지	이미지(On)	alt	연결URL	자동화 정보	우선순위	전시상태
<input type="checkbox"/>	A1004952683112	롤링형 일반배너	텍스트 + 이미지	롤링형 일반배너				롤링형 일반배너	주소	N	0	전시

배너 타이틀이 아닌
이미지 자체에 텍스트가 들어간 형태입니다.

롤링형 일반배너

롤링형 일반배너

이미지 안에
텍스트를 넣어서 만들어주세요.
봄 정기 10% 할인행사



① 배너등록

- 롤링형: 최대 10개 등록 가능
- 자동 롤링
- 1-1) 배너 제목: 프런트 노출 x
- 1-2) 배너노출유형: 텍스트+이미지
- 1-3) 텍스트 배너 문구: 프런트 노출 x
- 1-4) 이미지 등록: 750*180px
- 1-5) 연결 URL: 배너 터치 시 연결될 주소값 입력

② 우선순위 및 전시상태

- 배너 노출순서 및 전시상태 설정

③ 저장

확인해주세요!

일반배너 롤링형 이미지는 이미지 위에
타이틀을 올릴 수 없습니다.

이미지에 텍스트를 포함하여 제작한 뒤
업로드 해주세요.

[모바일] 동영상 배너 전시 관리

전체 목차

브랜드관 유입경로 안내

브랜드관 영역 안내

컴포넌트 유형 - PC

컴포넌트 유형 - 모바일

기본정보관리

로고관리

PC 메인매장관리

모바일 메인매장관리

서브매장관리

로고관리
모바일 메인매장관리
모바일 서브매장관리

메인매장 전시 관리
메인매장 콘텐츠 관리

메인매장 전시 관리

마우스로 드래그해서 원하는 위치에 놓으세요.

로고	
= 메인배너 >	전시ON OFF
= 동영상 배너 >	전시ON OFF
= 일반배너(1) >	전시ON OFF
= 일반배너(2) >	전시ON OFF
= 쿼링크(1) >	전시ON OFF
= 쿼링크(2) >	전시ON OFF

매장구성정보등록

메인타이틀1	메인타이틀1	메인타이틀2	메인타이틀2
서브타이틀1	서브타이틀1	서브타이틀2	서브타이틀2
메인타이틀 컬러값		서브타이틀 컬러값	
데이터 옵션	<input checked="" type="checkbox"/> 전체보기		
영역링크	주소 입력		

4-1 UI 설정
4-2 데이터 설정

저장
취소

기본정보

1 영역명
2 전시여부
3 UI타입
4 타이틀 입력

동영상 배너

전시함
전시안함

전시 설정 시 프론트에 바로 반영되므로, 모든 콘텐츠 세팅 후 전시 처리해 주세요.

기본형

저장 버튼을 눌러야 변경사항이 최종 반영됩니다.

입력하기

5 저장
6 콘텐츠 관리

- 영역명
 - 좌측 콤포넌트명과 동일함
 - 고객에게 노출되는 항목이 아니므로 관리에 용이한 이름으로 변경 가능 ('모바일 메인배너-3월 사용' 등)
- 전시여부
 - 프론트 노출 여부 설정
- UI타입
 - 기본형 기본 제공
 - 링크 등록형은 PC 컴포넌트에서만 등록 가능
- 타이틀 입력
 - 4-1) UI설정: 상단에 들어가는 메인타이틀, 서브타이틀 입력
 - 4-2) 데이터 설정: 전체보기 설정 후 영역링크에 주소 입력 시 우측 상단에 전체보기 > 버튼이 활성화 되며, 클릭 시 해당 링크로 연결됨
- 저장
- 콘텐츠 관리
 - 콘텐츠 관리 클릭 시 해당 컴포넌트의 콘텐츠 관리 메뉴로 이동함
 - 모바일 메인매장관리 > 메인매장 콘텐츠 관리를 통해서도 동일한 메뉴로 이동 가능

[모바일] 동영상 배너 콘텐츠 관리

전체 목차

브랜드관 유입경로 안내

브랜드관 영역 안내

컴포넌트 유형 - PC

컴포넌트 유형 - 모바일

기본정보관리

로고관리

PC 메인매장관리

모바일 메인매장관리

서브매장관리

메인매장 전시 관리 메인매장 콘텐츠 관리

메인매장 콘텐츠 관리

※ 콘텐츠 관리가 가능한 컴포넌트만 노출됩니다.

로고

메인배너 >

동영상 배너

전시대상

1. 배너 0개 |

코너구성번호 : 7001573409 / 전시방식 : 수동

코너 이미지 자동화 정보 등록

메인타이틀 (1) 배너 메인타이틀

메인타이틀 (2)

서브타이틀 (1) 배너 서브타이틀

서브타이틀 (2)

아이콘

아이콘 선택

아이콘 선택

저장 취소

배너 상세

1-1 배너 제목 * 동영상1

1-2 배너노출 유형 * 텍스트 (텍스트 배너 문구 필드는 필수 입력 항목입니다.) 이미지 (이미지 필드는 필수 입력 항목입니다.) 텍스트 + 이미지 (텍스트 배너 문구와 이미지 필드는 필수 입력 항목입니다.) 동영상 (동영상 필드는 필수 입력 항목입니다.)

1-3 등록형태 * 직접 등록 링크 등록 링크등록은 PC용 코너에서만 사용가능

1-4 해상도 1:1 비율로 변환

1-5 파일 첨부 * 파일찾기 미리보기

자동 생성 미리보기

1-6 대표이미지 * 동영상 제목 사: 파일찾기 미리보기 대체텍스트

1 배너등록 4 저장

자동화 정보

우선순위 전시상태

1 전시

2 전시

전시시작일 전시종료일 적용범

① 배너등록

- 최대 3개 등록 가능
- 1-1) 배너제목 입력 (프런트 노출X)
- 1-2) 배너노출유형 : 동영상
- 1-3) 등록형태 : 직접등록
- 1-4) 해상도
 - 파일 등록 시 자동으로 설정
 - 1:1 비율로 올리고 싶을 경우 1:1 비율로 변환 먼저 체크 후 파일 업로드
- 1-5) 파일 첨부
 - 등록가능 확장자 : wmv, avi, mpg, mov, mp4, skm
 - 50mb 이하 파일만 등록 가능
 - 업로드 후 미리보기 클릭하여 정상 업로드 여부 확인
- 1-6) 대표이미지 : 자동으로 생성되며 수동으로도 등록 가능

② 배너 타이틀 입력

- 동영상 하단에 들어갈 타이틀 정보 입력
- 자동화정보 하단 돋보기 아이콘 클릭
- 메인타이틀1, 2 서브타이틀 1, 2 입력 가능

③ 우선순위 및 전시상태

- 동영상 노출 우선순위 및 전시상태 설정

④ 저장

[모바일] 수동상품 전시 관리

전체 목차

브랜드관 유입경로 안내

브랜드관 영역 안내

컴포넌트 유형 - PC

컴포넌트 유형 - 모바일

기본정보관리

로고관리

PC 메인매장관리

모바일 메인매장관리

서브매장관리

로고관리
모바일 메인매장관리
모바일 서브매장관리

메인매장 전시 관리
메인매장 콘텐츠 관리

메인매장 전시 관리

마우스로 드래그해서 원하는 위치에 놓으세요.

로고	
= 메인배너 >	전시ON OFF
= 수동상품(1) >	전시ON OFF
= 동영상 배너 >	전시ON OFF
= 일반배너(1) >	전시ON OFF
= 일반배너(2) >	전시ON OFF
= 퀵링크(1) >	전시ON OFF

매장구성정보등록

메인타이틀1	메인타이틀1	메인타이틀2	메인타이틀2
서브타이틀1	서브타이틀1	서브타이틀2	서브타이틀2
메인타이틀 컬러값		서브타이틀 컬러값	
데이터 옵션	<input checked="" type="checkbox"/> 전체보기		
영역링크	주소 입력		

4-1 UI 설정
4-2 데이터 설정

저장
취소

기본정보

1 영역명
2 전시여부
3 U타입
4 타이틀 입력

수동상품(1)

전시함
전시안함

전시 설정 시 프론트에 바로 반영되므로, 모든 콘텐츠 세팅 후 전시 처리해 주세요.

이미지형(2단형)
스라이프형
3단형

저장 버튼을 눌러야 변경사항이 최종 반영됩니다.

입력하기

5 저장
6 콘텐츠 관리

- 영역명**
 - 좌측 컴포넌트명과 동일함
 - 고객에게 노출되는 항목이 아니므로 관리에 용이한 이름으로 변경 가능
- 전시여부**
 - 프론트 노출 여부 설정
- U타입**
 - 2단형 / 스라이프형 / 3단형 중 선택
- 타이틀 입력**
 - 4-1) UI설정: 상단에 들어가는 메인타이틀, 서브타이틀 입력
 - 4-2) 데이터 설정: 전체보기 설정 후 영역링크에 주소 입력 시 우측 상단에 전체보기 > 영역이 활성화 되며, 클릭 시 해당 링크로 연결됨
- 저장**
- 콘텐츠 관리**
 - 콘텐츠 관리 클릭 시 해당 컴포넌트의 콘텐츠 관리 메뉴로 이동함
 - 모바일 메인매장관리 > 메인매장 콘텐츠 관리를 통해서도 동일한 메뉴로 이동 가능

[모바일] 카테고리+상품(수동) 전시 관리

전체 목차

브랜드관 유입경로 안내

브랜드관 영역 안내

컴포넌트 유형 - PC

컴포넌트 유형 - 모바일

기본정보관리

로고관리

PC 메인매장관리

모바일 메인매장관리

서브매장관리

로고관리
모바일 메인매장관리
모바일 서브매장관리

메인매장 전시 관리
메인매장 콘텐츠 관리

메인매장 전시 관리

마우스로 드래그해서 원하는 위치에 놓으세요.

로고	
= 메인배너 >	전시ON OFF
= 수동카테고리+상품(1) >	전시ON OFF
= 수동상품(1) >	전시ON OFF
= 동영상 배너 >	전시ON OFF
= 일반배너(1) >	전시ON OFF
= 일반배너(2) >	전시ON OFF

기본정보

- 영역명
- 전시여부
- UIT입
- 타이틀 입력

매장구성정보등록

메인타이틀1	메인타이틀1	메인타이틀2	메인타이틀2
서브타이틀1	서브타이틀1	서브타이틀2	서브타이틀2
메인타이틀 컬러값		서브타이틀 컬러값	
데이터 옵션	<input checked="" type="checkbox"/> 전체보기		
영역링크	주소 입력		

4-1 UI 설정

4-2 데이터 설정

저장 취소

수동카테고리+상품(1)

전시함 전시안함

전시 설정 시 프론트에 바로 반영되므로, 모든 콘텐츠 세팅 후 전시 처리해 주세요.

카테고리+2단형
카테고리+스와이프형
카테고리+3단형

저장 버튼을 눌러야 변경사항이 최종 반영됩니다.

입력하기

5 저장 6 콘텐츠 관리

① 저장 버튼을 눌러야 변경사항이 최종 반영됩니다.

- 영역명
 - 좌측 컴포넌트명과 동일함
 - 고객에게 노출되는 항목이 아니므로 관리에 용이한 이름으로 변경 가능
- 전시여부
 - 프론트 노출 여부 설정
- UIT입
 - 카테고리+2단형 / 카테고리 + 스와이프형 / 카테고리+3단형 중 선택
- 타이틀 입력
 - 4-1) UI설정: 상단에 들어가는 메인타이틀, 서브타이틀 입력
 - 4-2) 데이터 설정: 전체보기 설정 후 전체보기 > 주소 입력 시 우측 상단에 전체보기 영역이 활성화되며, 클릭 시 해당 링크로 연결됨
- 저장
- 콘텐츠 관리
 - 콘텐츠 관리 클릭 시 해당 컴포넌트의 콘텐츠 관리 메뉴로 이동함
 - 모바일 메인매장관리 > 메인매장 콘텐츠 관리를 통해서도 동일한 메뉴로 이동 가능

[모바일] 카테고리+상품(수동) 콘텐츠 관리

2단형

스와이프형

3단형

SSG.COM

브랜드관 운영 매뉴얼

전체 목차

브랜드관 유입경로 안내

브랜드관 영역 안내

컴포넌트 유형 - PC

컴포넌트 유형 - 모바일

기본정보관리

로고관리

PC 메인매장관리

모바일 메인매장관리

서브매장관리

메인매장 전시 관리
메인매장 콘텐츠 관리

메인매장 콘텐츠 관리

※ 콘텐츠 관리가 가능한 컴포넌트만 노출됩니다.

로고
메인배너 >
수동카테고리+상품(1)

전시대상세트 총 10건

세트명	전시용 세트명	우선순위	전시상태
카테고리1	신발	1	전시
카테고리2	가방	2	전시
카테고리3	향수	3	전시

전시대상 - 세트명 : 카테고리1

1. 상품 0개

코너구성번호 : 7001573261 / 전시방식 : 수동 + 자동

상품검색

상품등록구분: 일반
조회기준 카테고리: 표준카테고리
표준분류: 팀, 대분류, 중분류, 소분류, 세분류
협력업체: 테스트업체(E&S)
상품 등록일: 2024-12-25 ~ 2025-03-25
판매상태: 전체

상세검색 열기
검색
초기화

상품목록 (총 22건)

선택	상품번호	상품명	판매자관리용고번호	(오른마젯용) 프로모션 상품명	모델명	일상품 여부
<input checked="" type="checkbox"/>	1000596841356	공식브랜드관 테스트용 상품				N
<input checked="" type="checkbox"/>	1000596841357	공식브랜드관 테스트용 상품				N

모든 선택을 완료한 후, 장을 담아주세요. 장담기 버튼으로 장을 담을 수 있습니다.

선택
장담기

상품 총 2건										
선택	상품번호	상품이미지	상품명	일상품 유형	일 표시	광고여부	우선순위	전시여부	전시시작일	전시종료일
<input checked="" type="checkbox"/>	1000596841375		공식브랜드관 테스트용 상품13	N	N	N	0	전시	2025-03-18 00:00	9999-12-31 23:59
<input checked="" type="checkbox"/>	1000596841376		공식브랜드관 테스트용 상품14	N	N	N	0	전시	2025-03-18 00:00	9999-12-31 23:59

- 세트명 클릭
 - 1개 세트 = 1개 카테고리로 노출되며 최대 10개까지 등록 가능
- 상품추가
 - 해당 카테고리 탭에 노출될 상품 검색 후 선택
 - 2단형: 각 세트(카테고리)별 최대 10개 상품 노출되며 2배수로 자동 적용, 노출됨
 - 스와이프형: 각 세트(카테고리)별 최대 20개 노출
 - 3단형: 각 세트(카테고리)별 최대 30개 노출되며 6배수로 자동 적용, 노출 됨
- 상품 우선순위 및 전시여부 설정
 - 상품 노출순서 및 전시여부 설정
- 상품목록 저장
- 세트 설정
 - 전시용 세트명: 상품 상단 탭에 카테고리명으로 노출됨
 - 우선순위: 카테고리 노출 순위 설정
 - 전시상태 설정
- 세트 저장

[모바일] SSG신상품 전시 관리

전체 목차

브랜드관 유입경로 안내

브랜드관 영역 안내

컴포넌트 유형 - PC

컴포넌트 유형 - 모바일

기본정보관리

로고관리

PC 메인매장관리

모바일 메인매장관리

서브매장관리

로고관리 **모바일 메인매장관리** 모바일 서브매장관리

메인매장 전시 관리 메인매장 콘텐츠 관리

메인매장 전시 관리

마우스로 드래그해서 원하는 위치에 놓으세요.

로고	
= 메인배너 >	전시ON OFF
= SSG 신상품	전시ON OFF
= 수동카테고리+상품(1) >	전시ON OFF
= 수동상품(1) >	전시ON OFF
= 동영상 배너 >	전시ON OFF
= 일반배너(1) >	전시ON OFF

기본정보

- 영역명
- 전시여부
- UI타입
- 타이틀 입력

매장구성정보등록

메인타이틀1	메인타이틀1	메인타이틀2	메인타이틀2
서브타이틀1	서브타이틀1	서브타이틀2	서브타이틀2
메인타이틀 컬러값		서브타이틀 컬러값	
데이터 옵션	<input checked="" type="checkbox"/> 전체보기		
영역링크	주소 입력		

저장 취소

SSG 신상품

전시함 전시안함

전시 설정 시 프론트에 바로 반영되므로, 모든 콘텐츠 세팅 후 전시 처리해 주세요.

이미지형(2단형) 스와이프형 카테고리+상품

저장 버튼을 눌러야 변경사항이 최종 반영됩니다.

입력하기

저장 미리보기 콘텐츠 관리

- 영역명**
 - 좌측 컴포넌트명과 동일함
 - 고객에게 노출되는 항목이 아니므로 관리에 용이한 이름으로 변경 가능
- 전시여부**
 - 프론트 노출 여부 설정
- UI타입**
 - 이미지형(2단형) / 스와이프형 / 카테고리+상품 중 선택
- 타이틀 입력**
 - 4-1) UI설정: 상단에 들어가는 메인타이틀, 서브타이틀 입력
 - 4-2) 데이터 설정: 전체보기 설정 후 영역링크에 주소 입력 시 우측 상단에 전체보기 > 영역이 활성화 되며, 클릭 시 해당 링크로 연결됨
- 저장**
- 콘텐츠 관리**
 - 콘텐츠 관리 클릭 시 해당 컴포넌트의 콘텐츠 관리 메뉴로 이동함
 - 모바일 메인매장관리 > 메인매장 콘텐츠 관리를 통해서도 동일한 메뉴로 이동 가능

[모바일] SSG신상품 콘텐츠 관리

2단형

스와이프형

카테고리+상품

SSG.COM

브랜드관 운영 매뉴얼

전체 목차

브랜드관 유입경로 안내

브랜드관 영역 안내

컴포넌트 유형 - PC

컴포넌트 유형 - 모바일

기본정보관리

로고관리

PC 메인매장관리

모바일 메인매장관리

서브매장관리

메인매장 전시 관리

메인매장 콘텐츠 관리

메인매장 콘텐츠 관리

※ 콘텐츠 관리가 가능한 컴포넌트만 노출됩니다.

로고

메인배너 >

SSG 신상품

전시대상

1. 상품 96개

코너구성번호 : 7001573116 / 전시방식 : 수동 + 자동 (신상품 (업체별 로테이션) - 일배치)

2단형

스와이프형

카테고리+상품

타이틀 영역

서브 타이틀

전체보기 >

BVLGARI

BLV

신세계백화점

이름 레지드 워시

53,000원

15% 4

로 라보 (라벨링서비스)디스크

바리 세트 6x5ml

175,000원

5% 166,250원

신세계백화점

이름 레지드 워시

53,000원

15% 4

타이틀 영역

서브 타이틀

전체보기 >

신세계백화점

다나엘 트루스 오일퍼플 밤

54,000원

4.9 175건

신세계백화점

모로칸오일 [신세계백화점][단독 3/29~3/31]모...

55,000원

10% 49,068원

4.9 7,556건

타이틀 영역

서브 타이틀

전체보기 >

카테고리1

카테고리2

카테고리3

카테고리4

카테고리

BVLGARI

BLV

신세계백화점

이름 레지드 워시

53,000원

15% 4

로 라보 (라벨링서비스)디스크

바리 세트 6x5ml

175,000원

5% 166,250원

신세계백화점

이름 레지드 워시

53,000원

15% 4

엑셀다운로드

삭제

상품추가

자동전시

저장

상품 총 0건

선택	상품번호	상품이미지	상품명	달상품 유형	달 표시	광고여부	우선순위	전시여부	전시시작일	전시종료일	적용범위설정	판매가	재고
<input type="checkbox"/>							V	V					

- SSG신상품은 상품 수동 추가없이 자동으로 배치됨
- 2단형: 최대 10개, 2배수로 자동 세팅
- 스와이프형: 최대 20개 자동 세팅
- 카테고리+상품: 브랜드관 카테고리명 기준으로 카테고리가 자동 설정되며, 카테고리별 상품 최대 20개, 2배수로 자동 세팅

확인해주세요!

본 컴포넌트는
실적 기준으로 자동으로 상품 조회,
배치되기 때문에 해당하는 실적이 없을
경우 배치대상 상품이 없을 수 있습니다.

77

[모바일] SSG베스트 전시 관리

전체 목차

브랜드관 유입경로 안내

브랜드관 영역 안내

컴포넌트 유형 - PC

컴포넌트 유형 - 모바일

기본정보관리

로고관리

PC 메인매장관리

모바일 메인매장관리

서브매장관리

로고관리

모바일 메인매장관리

모바일 서브매장관리

메인매장 전시 관리

메인매장 콘텐츠 관리

메인매장 전시 관리

마우스로 드래그해서 원하는 위치에 놓으세요.

로고	
= 메인배너 >	전시ON OFF
= SSG 베스트 >	전시ON OFF
= SSG 신상품 >	전시ON OFF
= 수동카테고리+상품(1) >	전시ON OFF
= 수동상품(1) >	전시ON OFF
= 동영상 배너 >	전시ON OFF

매장구성정보등록

메인타이틀1	메인타이틀1	메인타이틀2	메인타이틀2
서브타이틀1	서브타이틀1	서브타이틀2	서브타이틀2
메인타이틀 컬러값		서브타이틀 컬러값	
데이터 옵션	<input checked="" type="checkbox"/> 전체보기		
영역링크	주소 입력		

4-1 UI 설정

4-2 데이터 설정

저장 취소

기본정보

- 영역명
- 전시여부
- UI타입
- 타이틀 입력

SSG 베스트

전시함 전시안함

전시 설정 시 프론트에 바로 반영되므로, 모든 콘텐츠 세팅 후 전시 처리해 주세요.

카테고리+상품 이미지형(2단형) 스와이프형

저장 버튼을 눌러야 변경사항이 최종 반영됩니다.

입력하기

❗ 저장 버튼을 눌러야 변경사항이 최종 반영됩니다.

미리보기 저장 콘텐츠 관리

- 영역명
 - 좌측 컴포넌트명과 동일함
 - 고객에게 노출되는 항목이 아니므로 관리에 용이한 이름으로 변경 가능
- 전시여부
 - 프론트 노출 여부 설정
- UI타입
 - 카테고리+상품 / 이미지형(2단형) / 스와이프형 중 선택
- 타이틀 입력
 - 4-1) UI설정: 상단에 들어가는 메인타이틀, 서브타이틀 입력
 - 4-2) 데이터 설정: 전체보기 설정 후 영역링크에 주소 입력 시 우측 상단에 전체보기 > 버튼이 활성화 되며, 클릭 시 해당 링크로 연결됨
- 저장
- 콘텐츠 관리
 - 콘텐츠 관리 클릭 시 해당 컴포넌트의 콘텐츠 관리 메뉴로 이동함
 - 모바일 메인매장관리 > 메인매장 콘텐츠 관리를 통해서도 동일한 메뉴로 이동 가능

[모바일] SSG베스트 콘텐츠 관리

카테고리+상품

2단형

스와이프형

SSG.COM

브랜드관 운영 매뉴얼

전체 목차

브랜드관 유입경로 안내

브랜드관 영역 안내

컴포넌트 유형 - PC

컴포넌트 유형 - 모바일

기본정보관리

로고관리

PC 메인매장관리

모바일 메인매장관리

서브매장관리

메인매장 전시 관리

메인매장 콘텐츠 관리

메인매장 콘텐츠 관리

※ 콘텐츠 관리가 가능한 컴포넌트만 노출됩니다.

로고

메인배너 >

SSG 베스트

전시대상

1. 상품 96개 |

코너구성번호 : 7001573116 / 전시방식 : 수동 + 자동 (신상품(업체별 로테이션) - 일배치)

2단형

스와이프형

카테고리+상품

타이틀 영역

서브 타이틀

전체보기 >

BVLGARI

BLV

볼가리 블루 옴드 EDT 100M

[무료배송]

125,500원

8% 115,460원

★ 4.8 27건

무료배송

LE LABO

로 라보 (라벨링서비스)디스크

바리 세트 6x5ml

175,000원

5% 166,250원

★ 4.7 17건

타이틀 영역

서브 타이틀

전체보기 >

신세계백화점

다나엘 트루스 오일퍼fum 밤

10ml

54,000원

★ 4.9 175건

신세계백화점

모로칸오일 [신세계백화점][단독3/29~3/31]모...

55,000원

10% 49,068원

★ 4.9 7,556건

신세계백화점

이름 레지드 워시

53,000원

15% 45,050원

★ 4.9

타이틀 영역

서브 타이틀

전체보기 >

카테고리1

카테고리2

카테고리3

카테고리4

카테고리

BVLGARI

BLV

볼가리 블루 옴드 EDT 100M

[무료배송]

125,500원

8% 115,460원

★ 4.8 27건

무료배송

LE LABO

로 라보 (라벨링서비스)디스크

바리 세트 6x5ml

175,000원

5% 166,250원

★ 4.7 17건

엑셀다운로드

삭제

상품추가

자동전시

저장

상품 총 0건

선택	상품번호	상품이미지	상품명	달상품 유형	달 표시	광고여부	우선순위	전시여부	전시시작일	전시종료일	적용범위설정	판매가	재고
<input type="checkbox"/>							V	V					

- SSG신상품은 상품 수동 추가없이 자동으로 배치됨
- 2단형: 최대 10개, 2배수로 노출되도록 자동 세팅
- 스와이프형: 최대 20개 자동 세팅
- 카테고리+상품: 브랜드관 카테고리명 기준으로 카테고리가 자동 설정되며, 카테고리별 상품 최대 20개, 2배수로 노출되도록 자동 세팅

확인해주세요!

본 컴포넌트는
실적 기준으로 자동으로 상품 조회,
배치되기 때문에 해당하는 실적이 없을
경우 배치대상 상품이 없을 수 있습니다.

[모바일] 세일중 전시 관리

전체 목차

브랜드관 유입경로 안내

브랜드관 영역 안내

컴포넌트 유형 - PC

컴포넌트 유형 - 모바일

기본정보관리

로고관리

PC 메인매장관리

모바일 메인매장관리

서브매장관리

로고관리

모바일 메인매장관리

모바일 서브매장관리

메인매장 전시 관리

메인매장 콘텐츠 관리

메인매장 전시 관리

마우스로 드래그해서 원하는 위치에 놓으세요.

로고	
= 메인배너 >	전시ON OFF
= SSG 세일중 >	전시ON OFF
= SSG 베스트 >	전시ON OFF
= SSG 신상품 >	전시ON OFF
= 수동카테고리+상품(1) >	전시ON OFF
= 수동상품(1) >	전시ON OFF

기본정보

- 영역명
- 전시여부
- UI타입
- 타이틀 입력

SSG 세일중

전시함

전시안함

전시 설정 시 프론트에 바로 반영되므로, 모든 콘텐츠 세팅 후 전시 처리해 주세요.

이미지형(2단형)

스와이프형

저장 버튼을 눌러야 변경사항이 최종 반영됩니다.

입력하기

매장구성정보등록

메인타이틀1	메인타이틀1	메인타이틀2	메인타이틀2
서브타이틀1	서브타이틀1	서브타이틀2	서브타이틀2
메인타이틀 컬러값		서브타이틀 컬러값	
데이터 옵션	<input checked="" type="checkbox"/> 전체보기		
영역링크	주소 입력		

저장

취소

- 영역명
 - 좌측 컴포넌트명과 동일함
 - 고객에게 노출되는 항목이 아니므로 관리에 용이한 이름으로 변경 가능
- 전시여부
 - 프론트 노출 여부 설정
- UI타입
 - 이미지형(2단형) / 스와이프형 중 선택
- 타이틀 입력
 - 4-1) UI설정: 상단에 들어가는 메인타이틀, 서브타이틀 입력
 - 4-2) 데이터 설정: 전체보기 설정 후 영역링크에 주소 입력 시 우측 상단에 전체보기 > 버튼이 활성화되며, 클릭 시 해당 링크로 연결됨
- 저장
- 콘텐츠 관리
 - 콘텐츠 관리 클릭 시 해당 컴포넌트의 콘텐츠 관리 메뉴로 이동함
 - 모바일 메인매장관리 > 메인매장 콘텐츠 관리를 통해서도 동일한 메뉴로 이동 가능

❗ 저장 버튼을 눌러야 변경사항이 최종 반영됩니다.

미리보기

저장

콘텐츠 관리

[모바일] 세일중 콘텐츠 관리

2단형

스와이프형

SSG.COM

브랜드관 운영 매뉴얼

전체 목차

브랜드관 유입경로 안내

브랜드관 영역 안내

컴포넌트 유형 - PC

컴포넌트 유형 - 모바일

기본정보관리

로고관리

PC 메인매장관리

모바일 메인매장관리

서브매장관리

메인매장 전시 관리
메인매장 콘텐츠 관리

메인매장 콘텐츠 관리

※ 콘텐츠 관리가 가능한 컴포넌트만 노출됩니다.

로고
메인배너 >
SSG 세일중

전시대상
1. 상품 96개
코너구성번호 : 7001573116 / 전시방식 : 수동 + 자동 (신상품 (업체별 로테이션) - 일베지)

2단형

스와이프형

타이틀 영역
서브 타이틀
전체보기 >

BVLGARI
BLV

로라보 (라벨링서비스)디스크바리 세트 6x5ml
₩75,000원
5% 166,250원
★ 4.7 | 17건

다나엘 트루스 오일퍼퓸 밤 10ml
₩54,000원
10% 49,068원
★ 4.9 | 175건

모로칸오일 [신세계백화점] [단독3/29~3/31] 모...
₩68,000원
15% 58,000원
★ 4.9 | 7,556건

상품 총 0건

선택	상품번호	상품이미지	상품명	달상품 유형	달 표시	광고여부	우선순위	전시여부	전시시작일	전시종료일	적용범위설정	판매가	재고
							V	V					

- SSG신상품은 상품 수동 추가없이 자동으로 배치됨
- 2단형: 최대 10개, 2배수로 노출되도록 자동 세팅
- 스와이프형: 최대 20개 자동 세팅

확인해주세요!

본 컴포넌트는
실적 기준으로 자동으로 상품 조회,
배치되기 때문에 해당하는 실적이 없을
경우 배치대상 상품이 없을 수 있습니다.

[모바일] 우수리뷰상품 전시 관리

전체 목차

브랜드관 유입경로 안내

브랜드관 영역 안내

컴포넌트 유형 - PC

컴포넌트 유형 - 모바일

기본정보관리

로고관리

PC 메인매장관리

모바일 메인매장관리

서브매장관리

로고관리
모바일 메인매장관리
모바일 서브매장관리

메인매장 전시 관리
메인매장 콘텐츠 관리

메인매장 전시 관리

마우스로 드래그해서 원하는 위치에 놓으세요.

로고	
= 메인배너 >	전시ON OFF
= 우수리뷰상품 >	전시ON OFF
= SSG 세일중 >	전시ON OFF
= SSG 베스트 >	전시ON OFF
= SSG 신상품 >	전시ON OFF
= 수동카테고리+상품(1) >	전시ON OFF

기본정보

- 영역명
- 전시여부
- UIT입
- 타이틀 입력

우수리뷰상품

전시함
전시안함

전시 설정 시 프론트에 바로 반영되므로, 모든 콘텐츠 세팅 후 전시 처리해 주세요.

기본형
스вай프형

저장 버튼을 눌러야 변경사항이 최종 반영됩니다.

매장구성정보등록

메인타이틀1	메인타이틀1	메인타이틀2	메인타이틀2
서브타이틀1	서브타이틀1	서브타이틀2	서브타이틀2
메인타이틀 컬러값		서브타이틀 컬러값	
데이터 옵션	<input checked="" type="checkbox"/> 전체보기		
영역링크	주소 입력		

저장
취소

- 영역명
 - 좌측 컴포넌트명과 동일함
 - 고객에게 노출되는 항목이 아니므로 관리에 용이한 이름으로 변경 가능
- 전시여부
 - 프론트 노출 여부 설정
- UIT입
 - 기본형 / 스와이프형 중 선택
- 타이틀 입력
 - 4-1) UI설정: 상단에 들어가는 메인타이틀, 서브타이틀 입력
 - 4-2) 데이터 설정: 전체보기 설정 후 영역링크에 주소 입력 시 우측 상단에 전체보기 > 버튼이 활성화되며, 클릭 시 해당 링크로 연결됨
- 저장
- 콘텐츠 관리
 - 콘텐츠 관리 클릭 시 해당 컴포넌트의 콘텐츠 관리 메뉴로 이동함
 - 모바일 메인매장관리 > 메인매장 콘텐츠 관리를 통해서도 동일한 메뉴로 이동 가능

❗ 저장 버튼을 눌러야 변경사항이 최종 반영됩니다.

미리보기 **저장** 콘텐츠 관리

[모바일] 우수상품리뷰 콘텐츠 관리

1단형

스와이프형

SSG.COM

브랜드관 운영 매뉴얼

전체 목차

브랜드관 유입경로 안내

브랜드관 영역 안내

컴포넌트 유형 - PC

컴포넌트 유형 - 모바일

기본정보관리

로고관리

PC 메인매장관리

모바일 메인매장관리

서브매장관리



메인매장 콘텐츠 관리

※ 콘텐츠 관리가 가능한 컴포넌트만 노출됩니다.

로고

메인배너 >

우수리뷰상품

전시대상

1. 상품 0개 |

코너구성번호 : 7001573119 / 전시방식 : 수동 + 자동

1단형

타이틀 영역

서브 타이틀

전체보기 >

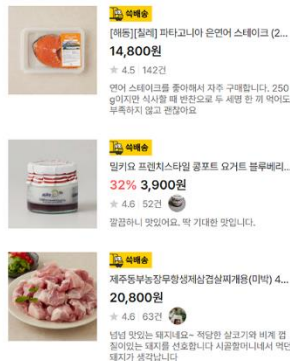

스와이프형

타이틀 영역

서브 타이틀

전체보기 >



엑셀다운로드

삭제

상품추가

자동전시

저장

상품 총 0건

	상품번호	상품이미지	상품명	딜상품 유형	딜 표시	광고여부	우선순위	전시여부	전시시작일	전시종료일	적용범위설정	판매가	지
							V	V					

확인해주세요!

본 컴포넌트는
실적 기준으로 자동으로 상품 조회,
배치되기 때문에 해당하는 실적이 없을
경우 배치대상 상품이 없을 수 있습니다.

[모바일] 기획전 전시 관리

전체 목차

브랜드관 유입경로 안내

브랜드관 영역 안내

컴포넌트 유형 - PC

컴포넌트 유형 - 모바일

기본정보관리

로고관리

PC 메인매장관리

모바일 메인매장관리

서브매장관리

로고관리

모바일 메인매장관리

모바일 서브매장관리

메인매장 전시 관리

메인매장 콘텐츠 관리

메인매장 전시 관리

마우스로 드래그해서 원하는 위치에 놓으세요.

로고

메인배너 > 전시ON OFF

수동기획전 전시ON OFF

우수리뷰상품 > 전시ON OFF

SSG 세일중 > 전시ON OFF

SSG 베스트 > 전시ON OFF

SSG 신상품 > 전시ON OFF

기본정보

영역명

전시여부

UI타입

타이틀 입력

수동기획전

전시함 전시안함

전시 설정 시 프론트에 바로 반영되므로, 모든 콘텐츠 세팅 후 전시 처리해 주세요.

컨텐츠형 롤링형 스와이프형 1단형

저장 버튼을 눌러야 변경사항이 최종 반영됩니다.

입력하기

저장 버튼을 눌러야 변경사항이 최종 반영됩니다.

미리보기 저장 콘텐츠 관리

① 영역명

- 좌측 컴포넌트명과 동일함
- 고객에게 노출되는 항목이 아니므로 관리에 용이한 이름으로 변경 가능

② 전시여부

- 프론트 노출 여부 설정

③ UI타입

- 컨텐츠형 / 롤링형 / 스와이프형 / 1단형 중 선택

④ 타이틀 입력

- 4-1) UI설정: 상단에 들어가는 메인타이틀, 서브타이틀 입력
- 4-2) 데이터 설정: 전체보기 설정 후 전체보기 > 주소 입력 시 우측 상단에 전체보기 > 버튼이 활성화 되며, 클릭 시 해당 링크로 연결됨

⑤ 저장

⑥ 콘텐츠 관리

- 콘텐츠 관리 클릭 시 해당 컴포넌트의 콘텐츠 관리 메뉴로 이동함
- 모바일 메인매장관리 > 메인매장 콘텐츠 관리를 통해서도 동일한 메뉴로 이동 가능

[모바일] 기획전 콘텐츠 관리

1단형

스와이프형

롤링형

컨텐츠형

SSG.COM

브랜드관 운영 매뉴얼

전체 목차

브랜드관 유입경로 안내

브랜드관 영역 안내

컴포넌트 유형 - PC

컴포넌트 유형 - 모바일

기본정보관리

로고관리

PC 메인매장관리

모바일 메인매장관리

서브매장관리

메인매장 전시 관리
메인매장 콘텐츠 관리

메인매장 콘텐츠 관리

※ 콘텐츠 관리가 가능한 컴포넌트만 노출됩니다.

로고
메인배너
수동기획전

전시대상
1. 기획전 0개

코너구성번호 : 7001573496 / 전시방식 : 수동 + 자동

타이틀 영역

서브 타이틀

전체보기 >

스타필드 신학기 패션 추천

SSG머니 추가 할인 혜택!

아디다스 -앤드볼 SPEZIAL/IH2290 [스타필드하남ABC마트]

127,880원

아디다스 스페지알, 가젤 등 불신상 인기 스니커즈 추천!

127,880원~

엔지니어가연즈 (남성복 수입 편집샵) 샌프란시스코 마켓 24SS NEW ARRI...

157,500원~

타이틀 영역

서브 타이틀

전체보기 >

24SS NEW LUXURY 인기 명품 브랜드 컬렉션

24SS, NE 질센디, 매종

발렌시아가 24SS 587280 W2 DB1 1013 여성 스피드러너 울...

919,530원

발렌시아가 24SS 587280 W2 DBQ 1015 여성 스피드러너 울...

919,530원

발렌시아가 24SS 685611 W2R A6 1000 디랜더 바운스 여성 ...

1,282,905원

타이틀 영역

서브 타이틀

전체보기 >

일상미각 봄 제철 반찬 창가배송

리운드키친7 개인별 맞춤형 프리미엄급 반찬

타이틀 영역

서브 타이틀

전체보기 >

[사한] 24SUMMER COLLECTION 여성반팔(슬림핏)가디건(무스~35%)

- 기획전 추가
 - 전시할 기획전을 불러옴
 - 1단형: 최대 3개 등록
 - 스와이프형: 최대 5개 등록
 - 롤링형: 최대 5개 등록
 - 컨텐츠형: 최대 5개 등록
- 우선순위 및 전시여부
 - 스와이프형, 롤링형 등 2개 이상의 기획전 전시되는 이타입일 경우 노출순서 및 전시여부 설정
- 저장

1
2
3

기획전추가
삭제
자동전시
저장

기획전 총 0건

기획전번호	기획전명	유형	공통 배너	신세계백화점 배너	사이트/디바이스/전시카테고리	광고여부	우선순위	전시여부	전시시작일	전시종료일	적용범위
							V	V			

확인해주세요!

배너 이미지, 배너 타이틀, 상품은 모두 기획전 공통배너, 기획전 타이틀, 상품이 자동으로 연동됩니다.

[모바일] 좋아요 쿠폰 전시 관리

전체 목차

브랜드관 유입경로 안내

브랜드관 영역 안내

컴포넌트 유형 - PC

컴포넌트 유형 - 모바일

기본정보관리

로고관리

PC 메인매장관리

모바일 메인매장관리

서브매장관리

로고관리

모바일 메인매장관리

모바일 서브매장관리

메인매장 전시 관리

메인매장 콘텐츠 관리

메인매장 전시 관리

마우스로 드래그해서 원하는 위치에 놓으세요.

로고	전시ON	OFF
좋아요 쿠폰	전시ON	OFF
메인배너 >	전시ON	OFF
수동기획전 >	전시ON	OFF
우수리뷰상품 >	전시ON	OFF
SSG 세일중 >	전시ON	OFF
SSG 베스트 >	전시ON	OFF

타이틀 영역

서브 타이틀

전체보기 >

10%

브랜드명 좋아요 쿠폰
 2023.09.15 ~ 2023.12.20

다운받기

매장구성정보등록

메인타이틀1	메인타이틀1	메인타이틀2	메인타이틀2
서브타이틀1	서브타이틀1	서브타이틀2	서브타이틀2
메인타이틀 컬러값		서브타이틀 컬러값	
데이터 옵션	<input checked="" type="checkbox"/> 전체보기		
영역링크	주소 입력		

4-1 UI 설정

4-2 데이터 설정

저장 취소

기본정보

- 영역명: 좋아요 쿠폰
- 전시여부: 전시함 전시안함
- UITaip: 쿠폰
- 타이틀 입력: 입력하기

전시 설정 시 프론트에 바로 반영되므로, 모든 콘텐츠 세팅 후 전시 처리해 주세요.

저장 버튼을 눌러야 변경사항이 최종 반영됩니다.

5 저장

미리보기 저장 콘텐츠 관리

※ 자동데이터로 콘텐츠 수정이 불가능합니다.

- 영역명**
 - 좌측 컴포넌트명과 동일함
 - 고객에게 노출되는 항목이 아니므로 관리에 용이한 이름으로 변경 가능
- 전시여부**
 - 프론트 노출 여부 설정
- UITaip**
 - 쿠폰 기본 제공
- 타이틀 입력**
 - 4-1) UI설정: 상단에 들어가는 메인타이틀, 서브타이틀 입력
 - 4-2) 데이터 설정: 전체보기 설정 후 영역링크에 주소 입력 시 우측 상단에 전체보기 > 버튼이 활성화 되며, 클릭 시 해당 링크로 연결됨
- 저장**

확인해주세요!

좋아요쿠폰 컴포넌트는 브랜드관 쿠폰 활성화 시 자동으로 세팅되는 영역으로 별도의 콘텐츠 관리가 없습니다.

쿠폰등록: PO > 공식브랜드관 기본정보관리 > 이벤트 쿠폰관리

전시관리

서브매장관리

헤더영역 카테고리 옆에 노출될 서브매장의 위치와 종류, 전시 형태, 이미지 및 상품 등의 콘텐츠를 설정합니다.

바로가기	PC 서브매장관리 정보관리	88
바로가기	PC 서브매장관리 전시관리	89-90
바로가기	PC 서브매장관리 콘텐츠 관리	91-92
바로가기	모바일 서브매장관리 정보관리	93
바로가기	모바일 서브매장관리 전시관리	94-95
바로가기	모바일 서브매장관리 콘텐츠 관리	96

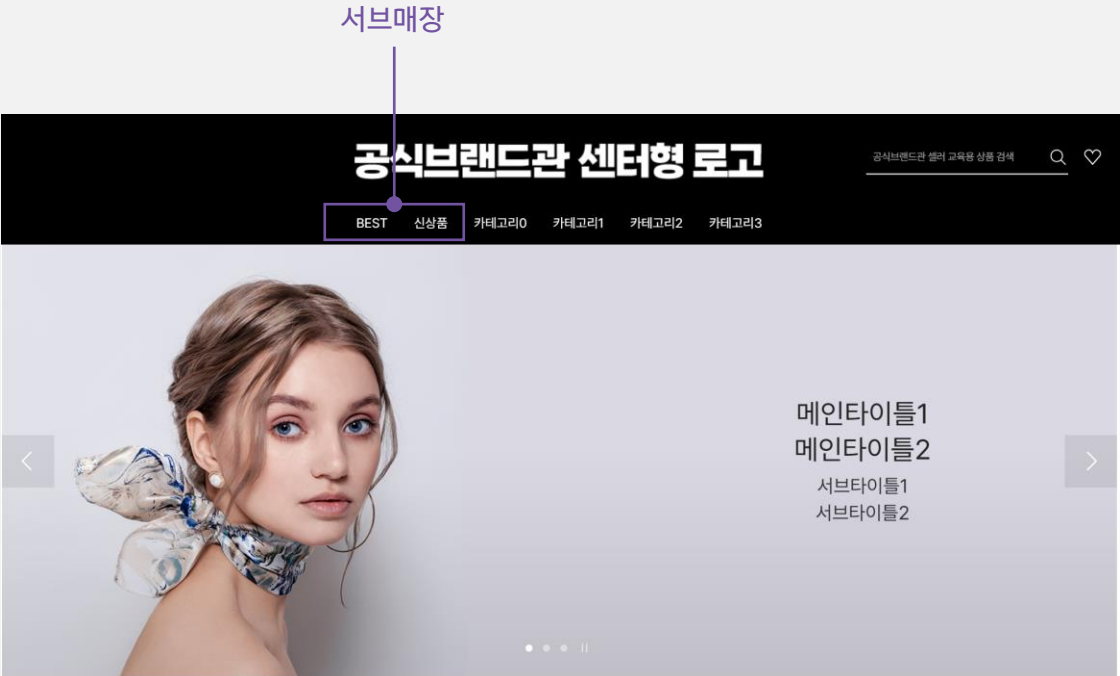

[PC] 서버매장 정보관리

전체 목차

브랜드관 유입경로 안내

브랜드관 영역 안내

컴포넌트 유형 - PC

컴포넌트 유형 - 모바일

기본정보관리

로고관리

PC 메인매장관리

모바일 메인매장관리

서버매장관리

공식브랜드관 전시관리

로고관리

모바일 메인매장관리

모바일 서버매장관리

PC 메인매장관리

PC 서버매장관리

서버매장 정보 관리

서버매장 전시 관리

서버매장 콘텐츠 관리

서버매장 정보관리

= 영역을 끌어 메뉴(카테고리) 간 순서를 변경하실 수 있습니다.

2

베스트 >

전시ON OFF

3

신상품 >

전시ON OFF

세일중 >

전시ON OFF

카테고리 리스트 >

1 + 신규 메뉴 추가

기본정보

- 1-1 메뉴명
- 1-2 메뉴 URL
- 1-3 전시여부
- 1-4 메뉴유형

제목을 입력해주세요

전시 전시않음

전시 설정 시 프론트에 바로 반영되므로, 모든 컨텐츠 세팅 후 전시 처리해 주세요.

URL 이동 배너형 리뷰베스트 배너 + 상품형

메뉴는 유형별로 1개씩만 생성 가능합니다.

저장 버튼을 눌러야 변경사항이 최종 반영됩니다.

1-5 저장

① 신규 메뉴 추가

- 기본으로 서버매장명이 세팅되어있는 베스트, 신상품, 세일중 등 외에 신규 서버매장 추가 시 사용
- 1-1) 프론트에 노출될 서버매장 메뉴명 입력
- 1-2) 메뉴유형 중 URL 이동을 선택했을 때만 활성화되는 항목
- 1-3) 전시여부 설정
- 1-4) 메뉴유형 선택
 - URL이동, 배너형, 리뷰베스트, 배너+상품형 중 선택
 - 각 유형별로 1개의 서버매장을 추가할 수 있음
- 1-5) 저장

② 서버메뉴 순서 변경

- 클릭 후 드래그하여 서버매장 노출 순서 변경 가능

③ 전시 ON/OFF

- 서버매장별 전시여부 설정

확인해주세요!

서버매장의 카테고리 리스트는 전시OFF처리가 불가능합니다.

기본정보관리 > 카테고리상품관리에 세팅된 카테고리 순서대로 자동 노출됩니다.

[PC] 서브매장 전시 관리

베스트

신상품

세일중

리뷰베스트

URL이동

SSG.COM

브랜드관 운영 매뉴얼

전체 목차

브랜드관 유입경로 안내

브랜드관 영역 안내

컴포넌트 유형 - PC

컴포넌트 유형 - 모바일

기본정보관리

로고관리

PC 메인매장관리

모바일 메인매장관리

서브매장관리

공식브랜드관 전시관리

로고관리

모바일 메인매장관리

모바일 서브매장관리

PC 메인매장관리

PC 서브매장관리

서브매장 정보 관리

서브매장 전시 관리

서브매장 콘텐츠 관리

사용중인 서브매장 타입 | BEST

서브매장 전시 관리

1

BEST

선택하세요

BEST

신상품

서브매장1

로고

베스트

전시ON

OFF

+ 컴포넌트 추가

3

기본정보

영역명

베스트

전시여부

전시함

전시안함

UI타입

기본형

전시 설정 시 프론트에 바로 반영되므로, 모든 콘텐츠 세팅 후 전시 처리해 주세요.

저장 버튼을 눌러야 변경사항이 최종 반영됩니다.

❗ 저장 버튼을 눌러야 변경사항이 최종 반영됩니다.

미리보기

4

저장

콘텐츠 관리

① 서브매장 선택

- 드롭다운 메뉴 클릭
- 베스트, 신상품, 세일중, 리뷰베스트, URL 이동에 해당하는 서브매장명 클릭

② 컴포넌트 선택

- 위에서 선택한 서브매장에 맞는 컴포넌트가 자동으로 매칭되어 있거나, 없을 경우 컴포넌트 추가 버튼 클릭하여 추가

③ 정보 변경

- 베스트, 신상품, 세일중, 리뷰베스트 서브매장은 영역명 외에 별도 수정할 정보 없음

④ 저장

확인해주세요!

URL이동 유형의 서브매장은 별도의 전시관리 메뉴가 제공되지 않습니다. 서브매장 정보관리에서 연결될 URL 주소를 입력해주세요.

베스트, 신상품, 세일중, 리뷰베스트 서브매장은 자동으로 상품이 배치되는 컴포넌트로 별도의 콘텐츠 관리가 필요하지 않습니다.

[PC] 서브매장 전시 관리

배너+상품형

배너형

SSG.COM

브랜드관 운영 매뉴얼

전체 목차

브랜드관 유입경로 안내

브랜드관 영역 안내

컴포넌트 유형 - PC

컴포넌트 유형 - 모바일

기본정보관리

로고관리

PC 메인매장관리

모바일 메인매장관리

서브매장관리

공식브랜드관 전시관리

로고관리

모바일 메인매장관리

모바일 서브매장관리

PC 메인매장관리

PC 서브매장관리

서브매장 정보 관리

서브매장 전시 관리

서브매장 콘텐츠 관리

사용중인 서브매장 타입 | 서브매장1

서브매장 전시 관리

1 서브매장1

선택하세요

BEST

신상품

서브매장1

= 상품(1) >

전시ON OFF

2 + 컴포넌트 추가

신규 컴포넌트 추가하기

- ☐ 1단배너(4)
- ☐ 1단배너(3)
- ☐ 상품(4)
- ☐ 1단배너(5)
- ☐ 상품(5)
- ☐ 상품(2)
- ☐ 3단배너
- ☐ 1단배너(2)
- ☐ 상품(1)
- ☐ 1단배너(1)

선택완료 취소

기본정보

영역명

상품(1)

전시여부

전시함

전시안함

전시 설정 시 프론트에 바로 반영되므로, 모든 콘텐츠 세팅 후 전시 처리해 주세요.

UI타입

기본형

저장 버튼을 눌러야 변경사항이 최종 반영됩니다.

상품 노출 개수

디폴트: 8

최대 개수: 24

1 저장 버튼을 눌러야 변경사항이 최종 반영됩니다.

미리보기

저장

콘텐츠 관리

- ① 드롭다운 메뉴에서 서브매장 선택
 - 서브매장 정보관리에서 배너+상품형, 배너형으로 생성한 서브매장명 클릭
- ② 컴포넌트 추가
 - 배너형: 1단 배너 기본제공
 - 배너+상품형: 팝업창에서 선택 가능한 컴포넌트 선택
- ③ 정보 변경
 - 배너+상품형에서 선택한 컴포넌트에 맞춰 기본정보 설정
 - 배너+상품형 컴포넌트의 전시관리 및 콘텐츠 관리는 메인매장의 컴포넌트와 방법이 동일함
- ④ 저장

[PC] 서브매장 콘텐츠 관리 배너+상품형

전체 목차

브랜드관 유입경로 안내

브랜드관 영역 안내

컴포넌트 유형 - PC

컴포넌트 유형 - 모바일

기본정보관리

로고관리

PC 메인매장관리

모바일 메인매장관리

서브매장관리

공식브랜드관 전시관리

로고관리

모바일 메인매장관리

모바일 서브매장관리

PC 메인매장관리

PC 서브매장관리

서브매장 정보 관리

서브매장 전시 관리

서브매장 콘텐츠 관리

사용중인 서브매장 타입 | 서브매장1

서브매장 콘텐츠 관리

※ 콘텐츠 관리가 가능한 컴포넌트만 노출됩니다.

서브매장1

로고

1단배너(4)

상품(1)

전시대상

1. 상품_상품 16개

코너구성번호 : 7001573504 / 전시방식 : 수동 + 자동

엑셀다운로드

삭제

1
상품추가

자동전시

3
저장

상품 총 0건

	상품번호	상품이미지	상품명	딜상품 유형	딜 표시	광고여부	우선순위	전시여부	전시시작일	전시종료일	적용범위설정	판매가	자
<input type="checkbox"/>							V	V					

- ① 상품추가
- ② 우선순위 및 전시여부 설정
- ③ 저장

확인해주세요!

서브매장 배너+상품형에서 선택하신 컴포넌트 설정 방법은 PC 컴포넌트 설정 방법과 동일합니다.

자세한 설정 방법은 해당 컴포넌트 설정 페이지를 확인해주세요.

PC 컴포넌트 설정페이지 이동

[PC] 서브매장 콘텐츠 관리 **배너형**

전체 목차

브랜드관 유입경로 안내

브랜드관 영역 안내

컴포넌트 유형 - PC

컴포넌트 유형 - 모바일

기본정보관리

로고관리

PC 메인매장관리

모바일 메인매장관리

서브매장관리

공식브랜드관 전시관리

로고관리

모바일 메인매장관리

모바일 서브매장관리

PC 메인매장관리

PC 서브매장관리

서브매장 정보 관리

서브매장 전시 관리

서브매장 콘텐츠 관리

사용중인 서브매장 타입 | 서브매장1

서브매장 콘텐츠 관리

※ 콘텐츠 관리가 가능한 컴포넌트만 노출됩니다.

서브매장4

로고

1단배너

전시대상

1. 배너 50개 |

코너구성번호 : 7001573498 / 전시방식 : 수동

1
배너등록

삭제

3
저장

배너 총 0건

	배너번호	배너제목	배너노출유형	텍스트 배너문구	이미지	이미지(On)	alt	연결URL
<input type="checkbox"/>								

2

전시상태

우선순위

V

V

- 1 배너등록
- 2 우선순위 및 전시상태 설정
- 3 저장

확인해주세요!

서브매장 배너형의 컴포넌트 설정 방법은 PC 컴포넌트 배너 설정 방법과 동일합니다.

자세한 설정 방법은 해당 컴포넌트 설정 페이지를 확인해주세요.

[모바일] 서버매장 정보관리

전체 목차

브랜드관 유입경로 안내

브랜드관 영역 안내

컴포넌트 유형 - PC

컴포넌트 유형 - 모바일

기본정보관리

로고관리

PC 메인매장관리

모바일 메인매장관리

서버매장관리

공식브랜드관 전시관리

로고관리

모바일 메인매장관리

모바일 서버매장관리

PC 메인매장관리

PC 서버매장관리

서버매장 정보 관리

서버매장 전시 관리

서버매장 콘텐츠 관리

서버매장 정보관리

= 영역을 끌어 메뉴(카테고리) 간 순서를 변경하실 수 있습니다.

2

베스트 >

신상품 >

카테고리 리스트 >

3

전시ON OFF

전시ON OFF

1 + 신규 메뉴 추가

기본정보

1-1 메뉴명

1-2 메뉴 URL

1-3 전시여부

1-4 메뉴유형

제목을 입력해주세요

전시

전시않음

전시 설정 시 프론트에 바로 반영되므로, 모든 콘텐츠 세팅 후 전시 처리해 주세요.

세일중

완전자율형1

완전자율형2

완전자율형3

URL 이동

메뉴는 유형별로 1개씩만 생성 가능합니다.

저장 버튼을 눌러야 변경사항이 최종 반영됩니다.

1-5

저장

① 신규 메뉴 추가

- 기본으로 서버매장명이 세팅되어있는 베스트, 신상품 외에 신규 서버매장 추가 시 사용
- 1-1) 프론트에 노출될 서버매장 메뉴명 입력
- 1-2) 메뉴유형 중 URL 이동을 선택했을 때만 활성화되는 항목
- 1-3) 전시여부 설정
- 1-4) 메뉴유형 선택
 - 세일중, URL이동, 완전자율형1~3 중 선택
 - 각 유형별로 1개의 서버매장을 추가할 수 있음
- 1-5) 저장

② 서버메뉴 순서 변경

- 클릭 후 드래그하여 서버매장 노출 순서 변경 가능

③ 전시 ON/OFF

- 서버매장별 전시여부 설정

확인해주세요!

서버매장의 카테고리 리스트는 전시OFF처리가 불가능합니다.

기본정보관리 > 카테고리상품관리에 세팅된 카테고리 순서대로 자동 노출됩니다.

[모바일] 서버매장 전시 관리

베스트

신상품

세일중

URL이동

SSG.COM

브랜드관 운영 매뉴얼

전체 목차

브랜드관 유입경로 안내

브랜드관 영역 안내

컴포넌트 유형 - PC

컴포넌트 유형 - 모바일

기본정보관리

로그관리

PC 메인매장관리

모바일 메인매장관리

서버매장관리

공식브랜드관 전시관리

로그관리

모바일 메인매장관리

모바일 서버매장관리

PC 메인매장관리

PC 서버매장관리

서버매장 정보 관리

서버매장 전시 관리

서버매장 콘텐츠 관리

사용중인 서버매장 타입 | BEST

서버매장 전시 관리

1

BEST

선택하세요

BEST

신상품

서버매장1

로고

2

= 베스트

전시ON OFF

+ 컴포넌트 추가

3

기본정보

영역명

베스트

전시여부

전시함

전시안함

3

전시 설정 시 프론트에 바로 반영되므로, 모든 콘텐츠 세팅 후 전시 처리해 주세요.

UI타입

기본형

저장 버튼을 눌러야 변경사항이 최종 반영됩니다.

❗ 저장 버튼을 눌러야 변경사항이 최종 반영됩니다.

미리보기

4

저장

콘텐츠 관리

① 서버매장 선택

- 드롭다운 메뉴 클릭
- 베스트, 신상품, 세일중, URL 이동에 해당하는 서버매장명 클릭

② 컴포넌트 선택

- 위에서 선택한 서버매장에 맞는 컴포넌트가 자동으로 매칭되어 있거나, 없을 경우 컴포넌트 추가 버튼 클릭하여 추가

③ 정보 변경

- 베스트, 신상품, 세일중 서버매장은 영역명 외에 별도 수정할 정보 없음

④ 저장

확인해주세요!

URL이동 유형의 서버매장은 별도의 전시관리 메뉴가 제공되지 않습니다. 서버매장 정보관리에서 연결될 URL 주소를 입력해주세요.

베스트, 신상품, 세일중 서버매장은 자동으로 상품이 배치되는 컴포넌트로 별도의 콘텐츠 관리가 필요하지 않습니다.

[모바일] 서브매장 전시 관리

완전자율형1~3

SSG.COM

브랜드관 운영 매뉴얼

전체 목차

공식브랜드관 전시관리

로고관리

모바일 메인매장관리

모바일 서브매장관리

PC 메인매장관리

PC 서브매장관리

서브매장 정보 관리

서브매장 전시 관리

서브매장 콘텐츠 관리

사용중인 서브매장 타입 | **완전자율형1**

서브매장 전시 관리

1 완전자율형1

마우스로 드래그해서 원하는 위치에 놓으세요.

로고

메인배너 >	전시ON OFF
퀵링크(1) >	전시ON OFF
퀵링크(2) >	전시ON OFF
퀵링크(3) >	전시ON OFF
일반배너(1) >	전시ON OFF
일반배너(2) >	전시ON OFF
일반배너(3) >	전시ON OFF
일반배너(4) >	전시ON OFF
일반배너(5) >	전시ON OFF

3 기본정보

영역명 일반배너(1)

전시여부 ☒ 전시함 ☐ 전시안함

UITaip ☒ 1단형 ☐ 2단형 ☐ 동영상형

타이틀 입력

전시 설정 시 프론트에 바로 반영되므로, 모든 콘텐츠 세팅 후 전시 처리해 주세요.

저장 버튼을 눌러야 변경사항이 최종 반영됩니다.

❗ 저장 버튼을 눌러야 변경사항이 최종 반영됩니다.

미리보기

저장

콘텐츠 관리

- ① 드롭다운 메뉴에서 완전자율형 선택
 - 서브매장 정보관리에서 완전자율형으로 생성한 서브매장명 클릭
- ② 컴포넌트 선택
 - 해당 서브매장에서 사용할 컴포넌트 선택
 - 각 컴포넌트 설정방법은 모바일 컴포넌트 설정방법과 동일함
- ③ 정보 입력 및 저장
- ④ 콘텐츠 관리
 - 해당 컴포넌트의 콘텐츠 관리 페이지로 이동

모바일 컴포넌트 설정페이지 이동

[모바일] 서브매장 콘텐츠 관리

완전자율형1~3

SSG.COM

브랜드관 운영 매뉴얼

전체 목차

브랜드관 유입경로 안내

브랜드관 영역 안내

컴포넌트 유형 - PC

컴포넌트 유형 - 모바일

기본정보관리

로고관리

PC 메인매장관리

모바일 메인매장관리

서브매장관리

공식브랜드관 전시관리

로고관리

모바일 메인매장관리

모바일 서브매장관리

PC 메인매장관리

PC 서브매장관리

서브매장 정보 관리

서브매장 전시 관리

서브매장 콘텐츠 관리

사용중인 서브매장 타입 | **완전자율형1**

서브매장 콘텐츠 관리

※ 콘텐츠 관리가 가능한 컴포넌트만 노출됩니다.

완전자율형1

로고

메인배너 >

퀵링크(1) >

전시대상

1. 배너 0개

코너구성번호 : 7001573121 / 전시방식 : 수동

1

배너등록

3

저장

2

전시상태

우선순위

V

V

배너 총 0건

	배너번호	배너제목	배너노출유형	텍스트 배너문구	이미지	이미지(On)	alt	연결URL	우선순위	전시상태
									V	V

- ① 배너 등록
- ② 우선순위 및 전시상태 설정
- ③ 저장

확인해주세요!

베스트, 신상품, 세일중 서브매장은 자동으로 상품이 배치되는 컴포넌트로 별도의 콘텐츠 관리가 필요하지 않습니다.

모바일 컴포넌트 설정페이지 이동